

คู่มือการใช้งานโปรแกรม

อีซี่เซลส์ 2012
“ขายง่าย ๆ ได้ดี ๆ”

โดย

ชยพร มาลีพันธ์

www.ideagoo.com

Pokchaiyot@hotmail.com 089-4202349

คำนำ

กว่า 13 ปีแล้วนะครับ ที่ผมได้พัฒนาโปรแกรมอีซีเซลล์ และได้นำออกจำหน่ายผ่านทางเว็บไซต์ ตั้งแต่เวอร์ชัน 2010 (อีซีเซลล์มีหลายเวอร์ชัน อีซีเซลล์เวอร์ชัน 1, อีซีเซลล์ 2004 ,อีซีเซลล์ 2005 ,อีซีเซลล์2008 ,อีซีเซลล์ 2010 ,อีซีเซลล์ 2012)

ซึ่งก็ได้รับผลการตอบรับที่ดี และก็ยังได้ใจหายใหม่ๆ จากผู้ประกอบการ SMEs ทั้งลูกค้าเก่าและลูกค้าใหม่เข้ามาอีกมากมายจนต้องมีการพัฒนาอีซีเซลล์ให้เก่งขึ้น ตามความต้องการของผู้ใช้งานที่หลากหลาย ผมจึงได้ทุ่มเทอย่างเต็มที่ ที่จะพัฒนาอีซีเซลล์เวอร์ชัน 2012 ออกมารับใช้พี่น้อง SMEs ไทย ซึ่งก็เน้นที่ความเข้าใจง่าย ใช้งานได้ง่ายตามแบบฉบับของอีซีเซลล์ ซึ่งผมหวังเป็นอย่างยิ่งว่าอีซีเซลล์ 2012 นี้จะช่วยงานท่านได้อย่างเต็มที่ครับ

ขอแสดงความนับถือ

ชัยยศ ฆารสินธุ์

ผู้พัฒนาโปรแกรมอีซีเซลล์ 2012

EasySales 1997 – 2004

2540-2547

สารบัญ

รายการ

หน้า

ก่อนการใช้งานอีซีเซลส์ 2012	1
การเริ่มต้นใช้งานโปรแกรมอีซีเซลส์ 2012	2
บทที่ 1	
การใช้งานหน้าจอขาย (หน้าจอหลัก)	3
เป็นคีย์บอร์ดที่ใช้งานร่วมกับหน้าจอหลัก(หน้าจอขาย)	6
บทที่ 2	
การเริ่มต้นใช้งานโปรแกรม	8
1. การเพิ่มรายการสินค้าใหม่	8
2. การเพิ่มสต็อกสินค้า และการตัดสต็อก	13
3. การเปลี่ยนแปลงราคาขายสินค้า	20
บทที่ 3	
การใช้งานด้านการขาย	22
4. การขายสินค้า การใช้งานหน้าจอขาย(หน้าจอหลัก)	22
5. การรับคืนสินค้า	35
6. การรับชำระหนี้ (มีเฉพาะใน Level 3 ขึ้นไป)	38
7. การออกใบเสนอราคา(มีใน Level 2 ขึ้นไป)	43
บทที่ 4	
ใบกำกับภาษี	50
8. การออกใบกำกับภาษี (มีเฉพาะ Level 4 เท่านั้น)	50
8.1 การเตือนให้ออกใบกำกับภาษีโดยการระบุหมายเหตุไว้ที่ชื่อลูกค้าบางราย	50
8.2 การออกใบกำกับภาษีโดยการออกจากบิลขายโดยตรง	51
8.3 การออกใบกำกับภาษีโดยอ้างจากชื่อลูกค้า	55
8.3.1. การออกใบกำกับภาษี โดยเลือกหลายๆบิลขาย รวมไว้ในใบกำกับภาษีเดียว	57
8.3.2. ออกใบกำกับภาษี แบบ 1 บิลขาย ต่อ 1 ใบกำกับภาษี	59
8.4 การออกใบกำกับภาษีโดยการคลิกเลือกจากบิลขาย	61
บทที่ 5	
การประมวลผล และการตั้งค่า และอื่นๆ	
9. การแสดงยอดขาย	66
10. การพิมพ์บิล พิมพ์ใบกำกับภาษี และการลบบิลย้อนหลัง	72
11. การเปลี่ยนชื่อลูกค้าเงินสดทั่วไปในบิลขาย เป็นชื่อลูกค้าอื่น	74
12. การพิมพ์บาร์โค้ด	76
13. การตรวจรายละเอียดความเคลื่อนไหวของสต็อกสินค้า	80
14. การตั้งค่าเริ่มต้นให้กับโปรแกรม (การตั้งค่าการออกบิลและอุปกรณ์)	82
15. การเปลี่ยนรหัสผ่านและรายละเอียดผู้ใช้งาน	88
16. การเพิ่มชื่อผู้ใช้งานใหม่	89

ก่อนการใช้งานอีซีเซลส์ 2012

มารู้จักกันก่อนนะครับว่าอีซีเซลส์ 2012 นี้มีอะไรกันบ้างในตัวโปรแกรม ซึ่งหลักๆเลยก็มีหลายระบบดังนี้ครับ

1. ระบบขายหน้าร้านแบบสองหน้าจอ ที่สามารถ กำหนดราคาขายทั้งแบบราคาปลีก และขายส่ง หรือราคาที่คุณต้องการเพิ่มหรือลดได้ตามใจชอบ โดยสามารถปรับราคาพร้อมๆกันทั้งหน้าจอ หรือปรับราคาเฉพาะบางรายการ
2. ระบบบริหารสต็อกที่ให้เลือกได้ว่าจะตัดสต็อกแบบใดได้ 3 ประเภท
 - 1) ไม่ตัดสต็อก
 - 2) มีต้นทุนแต่ไม่ตัดสต็อก (ต้นทุนเฉลี่ย)
 - 3) ตัดสต็อกแบบ FIFO (first in first out) คือการบริหารสต็อกสินค้าแบบยกล็อต โดยแต่ละล็อตราคาทุนอาจไม่เท่ากัน โดยตัดสต็อกล็อตแรกก่อน
3. ระบบเตือนสต็อกสินค้าไม่พอขาย ที่หน้าจอหลัก
4. ระบบตรวจสอบความเคลื่อนไหวของสินค้า
5. ระบบบริหารจัดการลูกค้า ลูกหนี้ โดยตรวจสอบประวัติการซื้อของลูกค้าแต่ละราย ตรวจเช็คลูกหนี้แต่ละราย ตรวจสอบลูกหนี้ปัจจุบัน ออกใบวางบิล สามารถตรวจสอบได้แบบทันทีทันใด สามารถรับชำระหนี้ได้ทั้งแบบเลือกว่าชำระบิลไหน หรือ รับชำระเงินเป็นบางส่วนจากยอดรวมทั้งหมด
6. ระบบกำหนดสิทธิ์การใช้งาน โดยสามารถกำหนดสิทธิ์ต่างๆ ในการเข้าใช้งานของผู้ใช้งานแต่ละคนได้
7. ระบบบริหารจัดการภาษีมูลค่าเพิ่ม เป็นการเพิ่มความอิสระในการออกไปกำกับภาษีของผู้ใช้งาน โดยจะแยกระบบใบกำกับภาษีออกจากบิลขาย อย่างเป็นเอกเทศ โดยเลือกได้ว่าจะนำบิลขายที่ขายไปแล้วมาออกไปกำกับภาษีหรือไม่ แล้วยังสามารถเลือกวันที่ที่ออกไปกำกับภาษีได้อีกด้วย
8. ระบบบริหารจัดการ การออกไปเสนอราคา
9. ระบบการออกรหัสเพื่อพิมพ์บาร์โค้ดแบบ EAN13 อัตโนมัติ โดยคุณไม่ต้องคิดเลขรหัสเอง

การเริ่มต้นใช้งานโปรแกรมอีซีเซลส์ 2012

การเริ่มต้นใช้งานโปรแกรมอีซีเซลส์ 2012 เริ่มต้นแค่ป้อนรายการสินค้าก่อน หรือป้อนลูกค้าไปกับการขายก็ได้ จากนั้นก็เริ่มต้นใช้งานได้ทันทีเลยครับ เริ่มต้นที่

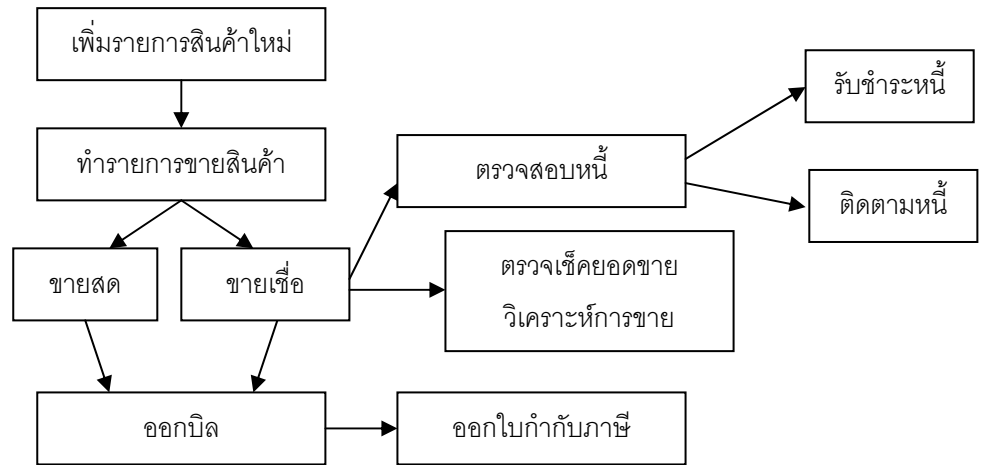

หากคุณไม่เคยใช้โปรแกรมอีซีเซลส์เวอร์ชันใดๆ มาก่อน ก็ให้จำคอนเซ็ปในการใช้งานง่าย ๆ 3 ขั้นตอนดังนี้ครับ

1. เพิ่มรายการสินค้าใหม่

ซึ่งคุณสามารถบันทึกรายการสินค้าเพิ่มไปเรื่อยๆ โดยไม่จำเป็นต้องไปสำรวจสต็อกก่อน เอาแค่พิมพ์รายการสินค้าที่มีอยู่ในร้านค้าของคุณให้ได้มากที่สุดก่อน จากนั้นก็ค่อยๆ ทอยพิมพ์ตามเก็บไปเรื่อยๆ หลังจากนั้นก็ค่อยมาสำรวจสต็อกสินค้าในภายหลังก็ได้ หรือหากคุณจะทำพิมพ์บันทึกข้อมูลรายการสินค้าของคุณไปแล้วเช็คสต็อกไปพร้อมๆ กันก็ไม่ผิดกติกาครับ

2. ทำรายการขายสินค้า

ในระหว่างที่คุณบันทึกรายการสินค้าใหม่เพิ่มไปเรื่อยๆ รายการที่บันทึกไปแล้วคุณก็สามารถที่จะนำมาออกบิลขายได้ทันที และหากเป็นรายการที่มีการบันทึกสต็อกสินค้าแล้ว โปรแกรมก็จะตัดสต็อกให้อัตโนมัติ

ประเภทการขายก็แบ่งเป็นสองประเภทคือ ขายสด กับขายเชื่อ เมื่อทำการบันทึก คุณก็สามารถระบุรายละเอียดลูกค้า (กรณีเงินสด) และระบุชื่อลูกค้าหนี้ (กรณีลูกค้าเงินเชื่อ) ซึ่งคุณสามารถบันทึกชื่อลูกค้าของคุณได้ ทีเดียว นั้นโดยไม่จำเป็นต้องไปบันทึกก่อน

3. ออกใบเสร็จรับเงิน ใบกำกับภาษี ใบส่งของชั่วคราว

- กรณีที่เป็นการขายสด โปรแกรมจะออกใบเสร็จรับเงินให้อัตโนมัติ ตามชื่อลูกค้าที่เราระบุ หรือหากไม่ระบุ โปรแกรมจะระบุชื่อลูกค้าเป็น ลูกค้าเงินสด
- กรณีขายเป็นเงินเชื่อ โปรแกรมจะออกใบส่งของชั่วคราวให้อัตโนมัติ และจะออกเป็นใบเสร็จรับเงินให้ในภายหลังเมื่อลูกค้านำเงินมาชำระหนี้ได้ครบถ้วน
- กรณีออกใบกำกับภาษี ขึ้นอยู่กับว่าเจ้าของกิจการต้องการจะออกให้ใครเมื่อไหร่ โดยใบกำกับภาษีจะมีบัญชีแยกต่างหากออกจากบัญชีขาย

แค่เพียงจำคอนเซ็ป 3 ขั้นตอนนี้ คุณก็จะสามารถใช้งานโปรแกรมอีซีเซลส์ได้อย่างไม่ยากเย็น ภายในระยะเวลาอันสั้นได้เลยครับ สำหรับรายละเอียดต่างๆ ในการใช้งานโปรแกรมจะขอล่าไว้ในขั้นตอนต่อไปครับ

บทที่ 1

การใช้งานหน้าจอขาย (หน้าจอหลัก)

เมื่อเข้าสู่โปรแกรม Easy Sales 2012 โปรแกรมจะแสดงหน้าจอขายเป็นหน้าจอหลัก ซึ่งหน้าจอดังกล่าวนี้จะสามารถใช้งานในการขายเครดิต ขายสด ออกใบเสนอราคา ออกใบกำกับภาษี ค้นหาสินค้า เบ็ดเสร็จภายในหน้าจอเดียว

หน้าจอก่อนการล็อกอินเข้าใช้งาน

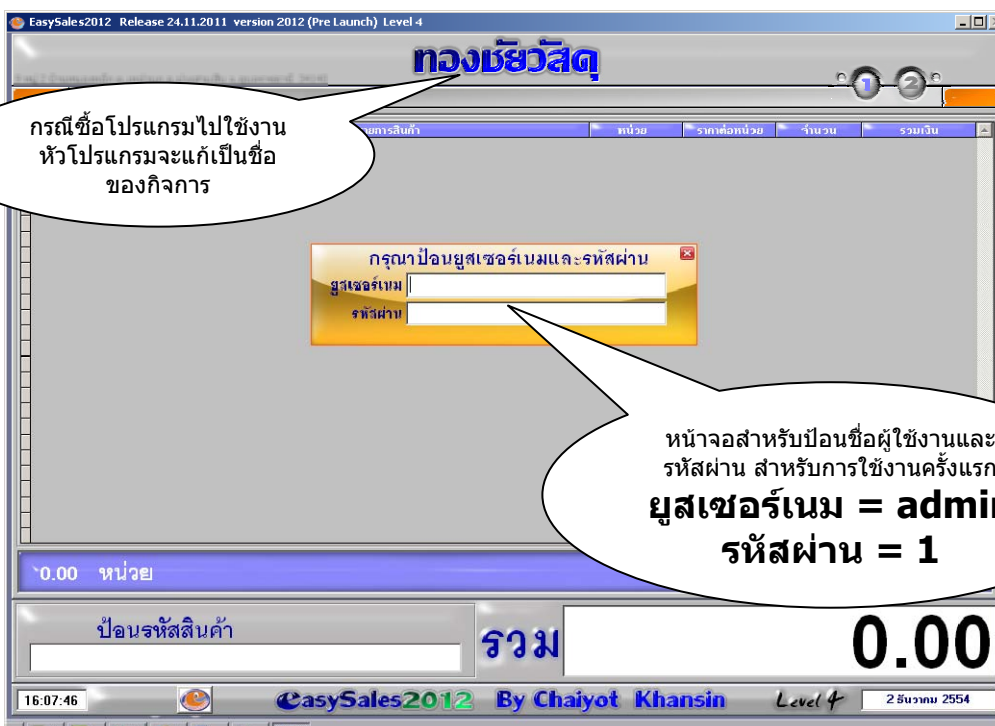

หน้าจอล้างการถือคอินเข้าใช้งาน

ตัวนี้ให้เลือกออฟชั่นว่าจะออกใบเสนอราคา และ ออฟชั่นให้ตรวจทานสินค้าที่ต้องการขาย(ตรวจสอบเช็ค เปลี่ยนราคาขาย) หรือกรณีรับคืนสินค้า

หน้าจอที่ 1

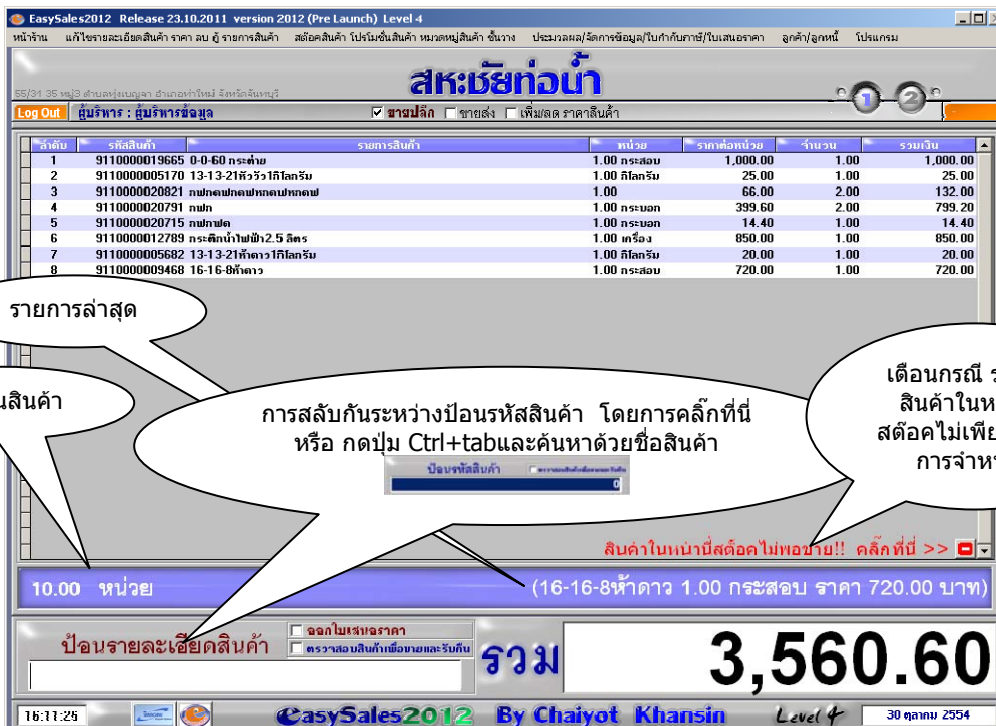

* หน้าจอดังกล่าวนี้จะใช้ในกรณีขายสินค้าทั้งเครดิตและเงินสด ออกใบเสนอราคา และเป็นหน้าจอหลักของโปรแกรม

แป้นคีย์บอร์ดที่ใช้งานร่วมกับหน้าจอหลัก (หน้าจอขาย)

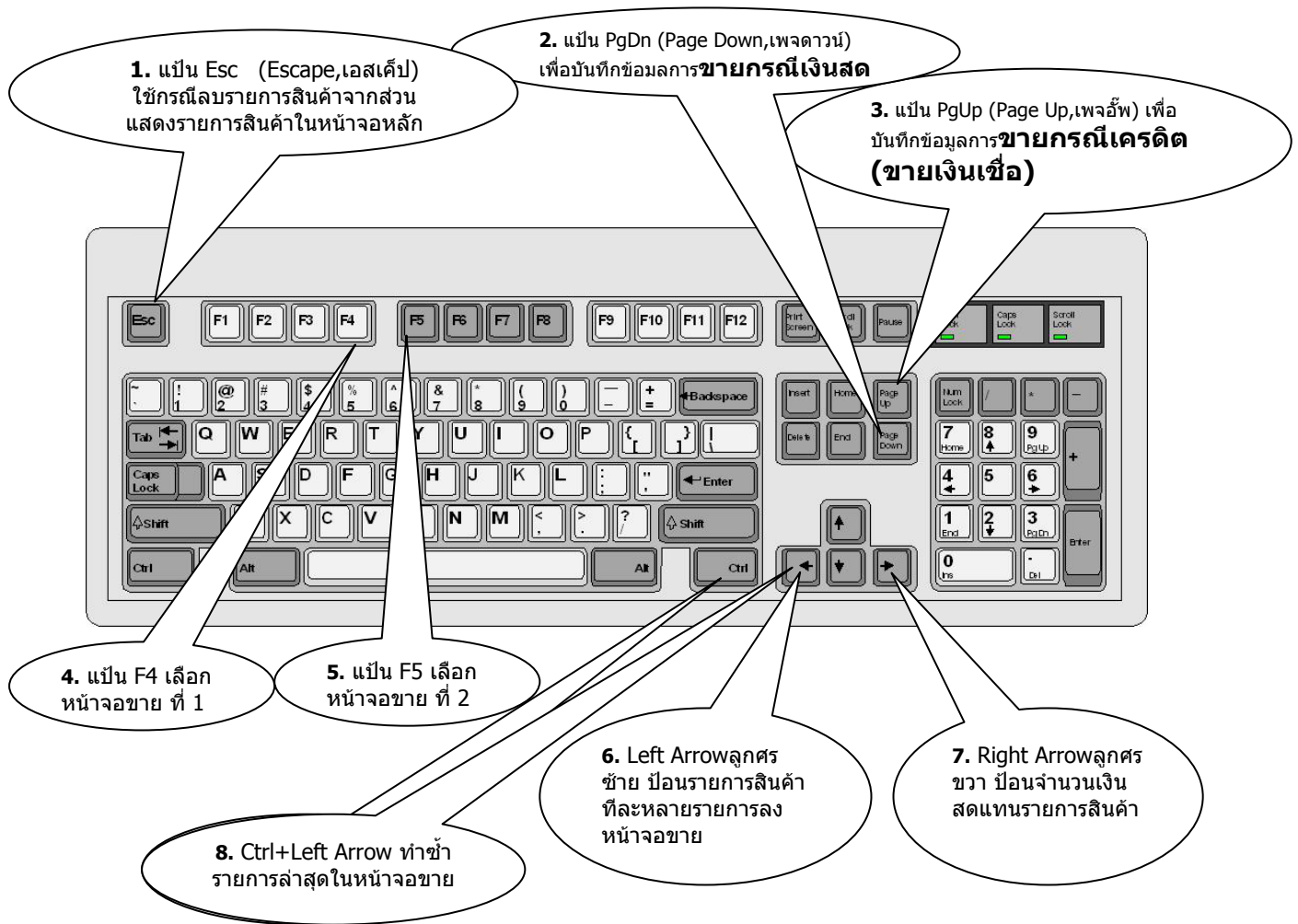

- การสลับโหมกระหว่างการป้อนรหัสสินค้า และการป้อนเพื่อค้นหารายการสินค้า กดปุ่ม Ctrl+Tab (คอนโทรลแทป) โดยกดปุ่ม Ctrl ค้างไว้ แล้วกด ปุ่ม Tab ครั้งเดียว

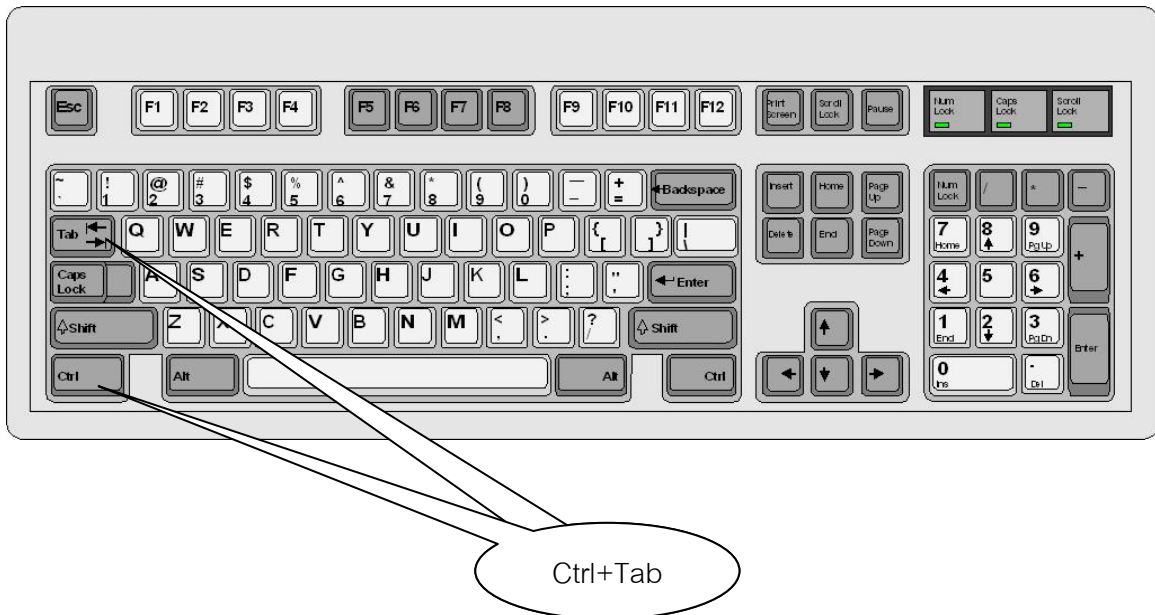

ภาพการสลับระหว่างโหมค

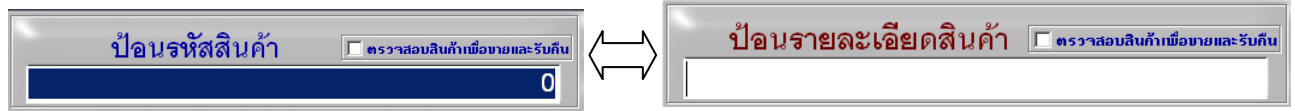

Ctrl+BackSpack เปิดลิ้นชักเก็บเงิน
(ถ้ามี)

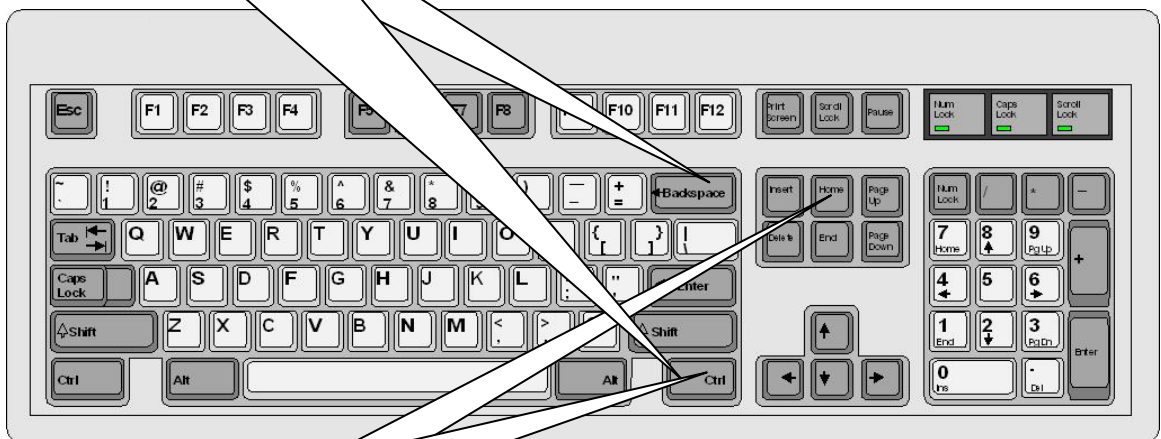

Ctrl+Home แสดงกำไรจากหน้าจอขาย

บทที่ 2

การเริ่มต้นใช้งานโปรแกรม

เมื่อเข้าสู่โปรแกรม Easy Sales 2012 โปรแกรมจะแสดงหน้าจอหลักดังที่ได้นำเสนอแล้ว ต่อไปจะต้องป้อนข้อมูลรายการสินค้าใหม่ก่อน โดยสามารถเลือกได้ว่าจะป้อนรายการสินค้าอย่างเดียว หรือป้อนไปพร้อมกับการนับสต็อกสินค้าและราคาต้นทุนไปพร้อมๆกันก็ได้

1. การเพิ่มรายการสินค้าใหม่

สามารถเข้าสู่หน้าจอดังกล่าวได้ 2 กรณี คือเข้าเมนูที่ หน้าร้าน > เพิ่มรายการสินค้า หรือกดปุ่มคีย์ลัด CTRL+A จากหน้าจอหลัก

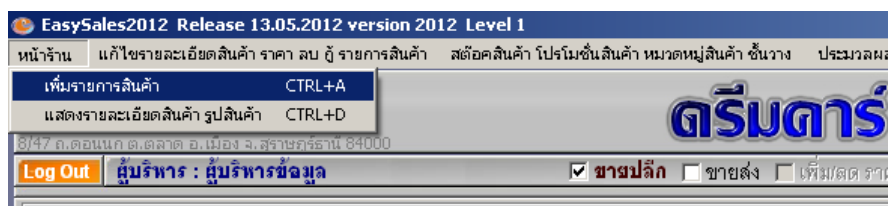

โปรแกรมจะเข้าสู่หน้าจอนี้

1. ช่องสำหรับป้อนรหัสที่ติดมากับตัวสินค้า กรณีสินค้าไม่มีรหัส ก็ให้โปรแกรมออกรหัสสินค้าอัตโนมัติให้โดยการกดปุ่ม F8

2. ช่องสำหรับป้อนรายละเอียดสินค้าสินค้า

3. ปุ่มเลือกหน่วยขาย

4. ราคาต้นทุนต่อหน่วย , จำนวนสินค้า , และจุดสั่งซื้อ (หมายเหตุ หากยังไม่มีการตรวจสอบสต็อกสินค้าหรือยังไม่ทราบต้นทุนที่แน่ชัดก็ไม่ควรป้อนข้อมูลใดๆก็ได้)

5. ราคาขายส่ง ขายปลีก

6. หมวดหมู่สินค้า

7. หากมีการกำหนดต้นทุนต่อหน่วย และป้อนจำนวน เมื่อกดปุ่มกำหนดราคาอัตโนมัติ โปรแกรมจะคำนวณราคาขายให้อัตโนมัติ

7.1 หากอยากเปลี่ยนเปอร์เซ็นต์ในการคำนวณผลราคาขาย ให้คลิกที่นี่

8. เลือกชั้นวางสินค้า หรือโกดังสินค้า

9. เพิ่มรูปสินค้า

หมายเหตุ รายการใดๆในหน้าจอนี้ มีหลายรายการที่ไม่มีจำเป็นต้องป้อน ซึ่งหลักๆโปรแกรมจะบังคับให้ป้อนเพียง รหัสสินค้า และรายละเอียดสินค้าเท่านั้น ในกรณีป้อนจุดสั่งซื้อ เมื่อขายสินค้าแล้วสต็อกเหลือเท่ากับจุดสั่งซื้อ โปรแกรมจะเตือนที่หน้าจอขาย

ขั้นตอนการใช้งานหน้าจอ “หมวดเพิ่มสินค้าใหม่”

1. ในการเพิ่มรายการสินค้าใหม่ อีซีซีเอส สามารถรองรับการทำงานของเครื่องอ่านบาร์โค้ด ซึ่งถ้ากรณีสินค้ามีรหัสบาร์โค้ดติดมากับตัวสินค้าอยู่แล้ว ก็สามารถป้อนได้ที่ช่องรหัสสินค้าได้ทันที หรือถ้าหากไม่มีรหัสบาร์โค้ดติดมากับตัวสินค้า ก็ให้โปรแกรมออกรหัสอัตโนมัติให้โดยการกดปุ่ม F8 (ท่านไม่จำเป็นต้องคิดรหัสเอง เพราะเมื่อพิมพ์รหัสบาร์โค้ดออกมาแล้วเครื่องอ่านบาร์โค้ดจะอ่านแถบรหัสไม่ออก และให้จำเฉพาะชื่อสินค้าเท่านั้น ไม่ต้องจำรหัส ปล่อยให้ป้อนหน้าทีของอีซีซีเอสจำแทน)
2. ป้อนรายละเอียดสินค้าซึ่งโปรแกรมสามารถเปรียบเทียบกับรายการสินค้าที่มีอยู่แล้วเพื่อป้องกันการป้อนข้อมูลซ้ำซ้อน และเพื่อความเป็นระบบระเบียบ ในการป้อนชื่อรายการสินค้าให้ไปในทิศทางเดียว

เพิ่มสินค้าใหม่

หมวดเพิ่มสินค้าใหม่

รหัสสินค้า: 9110000022733 "รหัส F8 กรณีออกรหัสอัตโนมัติ"

รายละเอียดสินค้า

- ชื่อ PM 22 1/4 1.00 ตัว (ราคา 45.00 บาท)
- ชื่อคอกอปเปอร์ SF-22 1.00 ตัว (ราคา 175.00 บาท)
- ชื่อคอกอปเปอร์ ทลียวนอก 22PM 1.00 ตัว (ราคา 45.00 บาท)
- ชื่อคอกอปเปอร์ ทลียวนอก 22PF 1.00 ตัว (ราคา 12.00 บาท)
- ชื่อคอกอปเปอร์ 1/2 (18) 1.00 ตัว (ราคา 6.00 บาท)
- ชื่อคอกอปเปอร์ 11/2 " (40) 1.00 ตัว (ราคา 16.00 บาท)
- ชื่อคอกอปเปอร์ 11/4 " (35) 1.00 ตัว (ราคา 14.00 บาท)
- ชื่อคอกอปเปอร์ 2" (55) 1.00 ตัว (ราคา 22.00 บาท)
- ชื่อคอกอปเปอร์ 21/2" (65) 1.00 ตัว (ราคา 42.00 บาท)

ตรวจสอบรายละเอียดสินค้า

ราคาขายส่ง: 0.00 บาท กำไร(บาท): 0.00 เปอร์เซ็นต์: 0.00

ราคาปลีก: 0.00 บาท กำไร(บาท): 0.00 เปอร์เซ็นต์: 0.00

หมวดหมู่สินค้า: เบ็ดเตล็ด

ชั้นวางสินค้า: ไม่ระบุชั้นวางสินค้า

จก เริ่มค้นใหม่ บันทึก

แสดงรายการสินค้าที่ใกล้เคียง

รหัสสินค้าที่อีซีซีเอสออกให้อัตโนมัติ โดยกดปุ่ม F8 และสามารถพิมพ์บาร์โค้ดแบบ EAN13 ได้

3. ป้อนหน่วยขาย โดยการกด Enter ที่ปุ่มเลือกหน่วยขาย เพื่อเลือกรายการหน่วยการขาย

หมวดเพิ่มสินค้าใหม่

รหัสสินค้า 9110000022733 "รหัส F8"

รายละเอียดสินค้า ชื่อต่อเหล็ก 5 นิ้ว

หน่วยขาย 1.00 อับ

ราคาต้นทุนรวม Val

ต้นทุนต่อหน่วย 0.00 บาท จำนวน

จุดสั่งซื้อ 0.00

ราคาขายส่ง 0.00 บาท

ราคาปลีก 0.00 บาท

หมวดหมู่สินค้า เบ็กเคิลิก

กลุ่มประเภทสินค้า

จำนวนสินค้า

ไม่ระบุจำนวนสินค้า

หน่วยขาย

ให้ใช้ลูกศรเลื่อนขึ้นลงเพื่อเลือกรายการ หรือให้กดตัวอักษรตัวแรกของ เช่น คำว่าอัน ให้กด "อ" คำว่าซัน ให้กด "ซ" แล้ว กด Enter เพื่อเลือก

หากไม่มีรายการหน่วยนับตามที่ต้องการ ก็สามารถ คลิกเพื่อเพิ่มหน่วยนับได้

4. ป้อนต้นทุนต่อหน่วย และจำนวนสินค้า

ซึ่งการป้อนข้อมูลทั้งสองช่อง จะเกี่ยวข้องกับวิธีการตัดสต็อกดังต่อไปนี้

วิธีการป้อนข้อมูลสินค้าใหม่ ที่สามารถกำหนดวิธีการตัดสต็อกในหน้าจอ "หมวดเพิ่มสินค้าใหม่"

➤ ไม่ต้องการให้มีการตัดสต็อก

.ให้ทำดังนี้

- ไม่ต้องป้อนต้นทุนต่อหน่วย
- ไม่ต้องป้อนจำนวนสินค้า

➤ ต้องการให้ตัดสต็อกแบบ FIFO

ให้ทำดังนี้

- ป้อนต้นทุนต่อหน่วย
- ป้อนจำนวนสินค้า

➤ ต้องการให้ มีต้นทุน(เฉลี่ย)แต่ไม่ตัดสต็อก

- ป้อนเฉพาะช่องต้นทุนต่อหน่วย
- ไม่ต้องป้อนจำนวนสินค้า

5. จากนั้นให้ป้อนราคาขายส่ง ราคาปลีก ซึ่งสามารถที่จะป้อนทั้งสองราคาหรือป้อนราคาเดียวก็ได้ โดยราคาทั้งสองจะถูกนำไปใช้งานในหน้าจอขายในกรณีคลิกเลือกที่ "ขายปลีก ขายส่ง"

My Project

ขายปลีก ขายส่ง เพิ่ม/ลด ราคาสินค้า

6. ป้อนหมวดหมู่สินค้า ให้พิมพ์ชื่อหมวดหมู่ลงในช่องหมวดหมู่สินค้า ถ้าหากมีชื่อหมวดหมู่ดังกล่าว โปรแกรมจะแสดงตารางให้เลือก แต่ถ้าหากไม่มีตารางให้เลือกแสดงว่าไม่มีรายการดังกล่าวในฐานข้อมูล ให้พิมพ์ไปก่อนแล้วกดปุ่ม Enter อีซีเซิลส์ จะสอบถามเราเองว่าอยากจะบันทึกข้อมูลหมวดหมู่ใหม่หรือไม่ หรือหากไม่แน่ใจก็ให้กดปุ่มต่างๆ เพื่อแสดงรายการหมวดหมู่สินค้าขึ้นมาให้เลือกดูหน้าจอดังกล่าวนี้

หมวดหมู่สินค้าใหม่

รหัสสินค้า 911000022733 "รหัส F8 กรณีกรณีไม่มีรหัส"

รายชื่อ 5 นิ่ง

หน่วยขาย 1.00 อื่น

ราคาต้นทุนรวม Vat 0.00 บาท จำนวน 0.00 อื่น

จุดสั่งซื้อ 0.00

ราคาขายส่ง 10.00 บาท กำไร(บาท) 10.00 เปอร์เซ็นต์

ราคาปลีก 15.00 บาท 15.00

หมวดหมู่สินค้า
กลุ่มประเภทสินค้า เหล็ก

เพิ่มรูปสินค้าใหม่

พิมพ์ชื่อหมวดหมู่สินค้าตรงนี้ ถ้ามีรายการจะแสดงตารางด้านล่างให้เลือก

กดปุ่มเพื่อเพิ่มหมวดหมู่สินค้า, ประเภทสินค้าใหม่

คลิกเพื่อเพิ่มรูป

หมวดเพิ่มสินค้าใหม่

รหัสสินค้า 911000022733 "กด F8 กรณีกรณีสั่งไม่ติด"

รายละเอียดสินค้า ชื่อต่อเหล็ก 5 นิ้ว

หน่วยขาย 1.00 อื่น

ราคาต้นทุนรวม Vat

ต้นทุนต่อหน่วย 0.00 บาท จำนวน 0.00 อื่น

ราคาขาย 15.00 บาท

ราคาปลีก 15.00 บาท

หมวดหมู่สินค้า ที่ชื่อ:

กลุ่มประเภทสินค้า แสดงข้ามหมวดหมู่ กลุ่มประเภทสินค้านี้ตลอดการใช้งาน

ช่วงเวลาสินค้า ไม่ระบุช่วงเวลาสินค้า

แสดงช่วงเวลาสินค้าตลอดการใช้งาน

บันทึก

1 .กด บันทึกข้อมูล

ถ้าหากหมวดหมู่ที่เราป้อนไม่มีในฐานข้อมูล เมื่อกด Enter โปรแกรมจะถามว่าต้องการเพิ่มหมวดหมู่ใหม่หรือไม่

2.กรณีที่โปรแกรมออกรหัสให้ โปรแกรมจะถามว่าต้องการพิมพ์บาร์โค้ดหรือไม่ หากต้องการพิมพ์ก็กด yes หรือตอบ No เพื่อพิมพ์ในภายหลังได้

กรณีออกรหัสอัตโนมัติ เมื่อบันทึกข้อมูล โปรแกรมจะถามว่า จะพิมพ์บาร์โค้ดหรือไม่

เลือกจำนวนการพิมพ์บาร์โค้ด

พิมพ์บาร์โค้ด เติมนำกระดาษสติ๊กเกอร์สำเร็จรูป Label A5 (4x14 = 56 ดวงแผ่น)

ลำดับ	รหัสสินค้า	รายการสินค้า	หน่วย	ราคา/บาท	จำนวน (แผ่น)	ราคา
1	9110000020937	ชื่อต่อเหล็ก 5 นิ้ว	1.00 อื่น	15.00	1	

เลือกพิมพ์หรือความถี่รายการ

เครื่องพิมพ์ธรรมดา

กระดาษสติ๊กเกอร์ธรรมดา

พิมพ์กระดาษ A4 5x15 = 75

พิมพ์กระดาษ A4 4x12 = 48

กระดาษ Label สติ๊กเกอร์สำเร็จรูป

พิมพ์กระดาษ Label A5 4x14

พิมพ์กระดาษ Label A4 5x12

เครื่องพิมพ์บาร์โค้ด

เครื่องพิมพ์บาร์โค้ด TSC 3 ดวง

จำนวน 1 แผ่น

เลือกประเภทของบาร์โค้ด

เลือกจำนวนที่ต้องการพิมพ์

เลือกจำนวนที่ต้องการพิมพ์

บันทึก

เพิ่มสถานะ

หมายเหตุ สำหรับหน้าจอพิมพ์บาร์โค้ดนี้คุณสามารถเรียกใช้ในภายหลังได้โดยเข้าไปที่เมนู "ประมวลผล/จัดการข้อมูล/ใบกำกับภาษี/ใบเสนอราคา → พิมพ์บาร์โค้ด"

เคล็ดลับการทำงานในหน้าจอเพิ่มรายการสินค้าใหม่ คือพยายามใช้งานคีย์บอร์ดอย่างเดียว ซึ่งจะรวดเร็วกว่าการใช้เมาส์มาก

2. การเพิ่มสต็อกสินค้า และการตัดสต็อก

ก่อนอื่นขอทบทวนก่อนว่า EasySales2012 สามารถกำหนดคุณลักษณะให้สินค้าแต่ละรายการให้มีวิธีการตัดสต็อกที่แตกต่างกันได้ โดยสามารถแบ่งวิธีการตัดสต็อกได้ 3 วิธีดังนี้

○ ไม่ตัดสต็อกสินค้า

บางกรณีสินค้าบางรายการ เจ้าของกิจการยังไม่สะดวกที่จะเริ่มต้นให้มีการตัดสต็อกได้ เพราะการตัดสต็อก จะต้องมีการตรวจนับสินค้ารายการนั้นๆทั้งหมด ซึ่งอาจมีจำนวนมาก หรือเป็นสินค้าที่ไม่สามารถตรวจนับได้ในช่วงเวลานั้นๆได้ อีซีเอส 2012 ก็สามารถยืดหยุ่นให้รายการสินค้าบางรายการหรือทั้งหมดไม่ต้องมีการตัดสต็อก

○ ตัดสต็อกแบบ FIFO (First in First Out)

เป็นการตัดสต็อกสินค้าแบบเป็นล็อตๆ โดยแต่ละล็อตจะมีต้นทุน และจำนวนสินค้าที่แตกต่างกัน ขึ้นอยู่กับสถานการณ์ของการสั่งซื้อของเจ้าของกิจการเอง ยกตัวอย่างเช่น และเมื่อมีการตัดสต็อก จะตัดล็อตแรกจนหมดก่อน ถึงจะตัดล็อตต่อไป

ตัวอย่างเช่น มีการป้อนจำนวนสินค้าและต้นทุนของสินค้า A ดังนี้

สินค้า A ล็อตที่ 1 จำนวน 10 ชิ้น , ล็อตที่ 2 จำนวน 20 ชิ้น

ลำดับ	สินค้า	ล็อตที่	จำนวน (ชิ้น)	ต้นทุน (บาท)
1	สินค้า A	1	10	3
2	"	2	20	3.25

เมื่อลูกค้าซื้อสินค้า จำนวน **12** ชิ้น ก็จะมีการตัดสต็อกดังนี้

ลำดับ	สินค้า	จำนวนสต็อก			วิธีการตัดสต็อก				
		ล็อตที่	จำนวนสต็อก (ชิ้น)	ต้นทุน (บาท)	ล็อตที่	จำนวนที่ตัดสต็อก	ต้นทุน (บาท)	จำนวน X ต้นทุน	คงเหลือ (ยอดยกไป)
1	สินค้า A	1	10	3	1	10	3	30	0
2	"	2	20	3.25	2	2	3.25	6.5	18
รวม						12		36.5	

○ มีต้นทุนแต่ไม่ตัดสต็อก

เป็นการอำนวยความสะดวกเพื่อประโยชน์ในการหากำไรจากการขายสินค้า ซึ่งเป็นกรณีที่เจ้าของกิจการยังไม่สะดวกที่จะทำการตัดสต็อกสินค้าได้ด้วยเหตุผลนานัปการ แต่ในขณะนั้นเจ้าของกิจการทราบต้นทุนเฉลี่ยของสินค้าแต่ละรายการ และต้องการที่จะทราบผลกำไรคร่าวๆ จากการขายสินค้า ซึ่งระบบดังกล่าวนี้จะไม่มีการตัดสต็อกสินค้า แต่ทุกครั้งที่ทำการขายจะมีการบันทึกต้นทุนการขายเพื่อใช้ในการคำนวณหากำไร

2.1 กรณีเพิ่มสต็อกสินค้าที่ละรายการโดยใช้เครื่องอ่านรหัสบาร์โค้ด

สามารถเข้าสู่หน้าจอดังกล่าวได้ดังนี้ เข้าเมนูที่ “สต็อกสินค้า โปรโมชันสินค้า หมวดหมู่สินค้า ชั้นวาง” >> “เพิ่ม/แก้ไข สต็อกสินค้าที่ละรายการ”

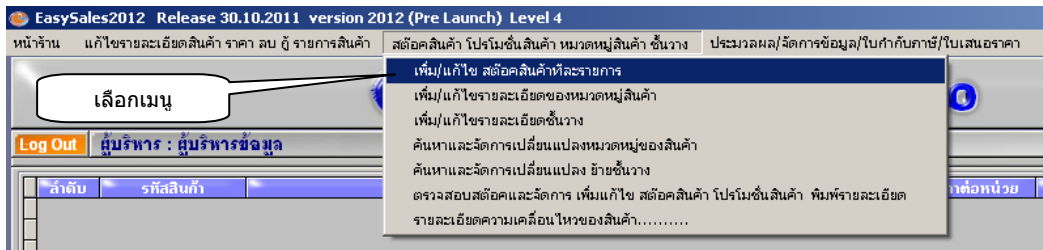

ลำดับ	เมื่อวันที่	ต้นทุนต่อหน่วย	สต็อก
1	04 ส.ค. 2552 7:44:02	5.00	10.00
2	13 พ.ย. 2552 9:41:48	5.00	2.00
3	22 มี.ค. 2554 14:14:49	5.00	1.00
4	21 ส.ค. 2554 10:03:07	5.00	50.00

2.2 กรณีค้นหารายการสินค้าเพื่อตรวจสอบสต็อกตามเงื่อนไข

สามารถค้นหาได้ตามเงื่อนไขต่อไปนี้ ค้นหา ตามรายละเอียดสินค้า, ตามประเภทการตัดสต็อก, ตามจำนวน, ตามหมวดหมู่ประเภท, ตามชั้นวาง, ตามจำนวนสต็อก

เข้าสู่หน้าจอดังกล่าวได้ดังนี้ เข้าที่เมนู “สต็อกสินค้า โปรโมชันสินค้า หมวดหมู่สินค้า ชั้นวาง” → “ตรวจสอบสต็อกและจัดการ เพิ่มแก้ไข สต็อกสินค้า โปรโมชันสินค้า พิมพ์รายละเอียด”

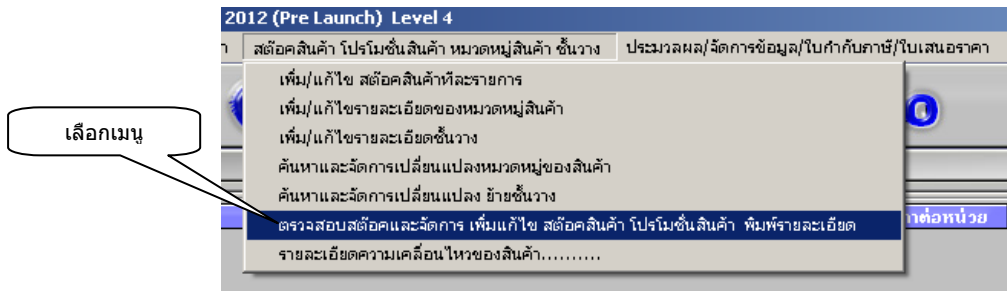

จะแสดงหน้าจอดังนี้

เลือกค้นหารายการสินค้า ตามเงื่อนไขดังนี้

Double Click หรือกด enter เพื่อแก้ไข หรือเพิ่มสต็อกสินค้า

No.	รหัสสินค้า	สินค้า	หน่วย	จำนวนคงเหลือ	จำนวนสั่งซื้อ	จำนวนคงเหลือ	จำนวนคงเหลือ	หน่วย	มูลค่าสินค้ารวม	สต็อก
548	91100000631	เหล็กตัว C 3"x2.3 มิล เหล็ก (12 เหล็กรูป)		460.00	450.00	46.00	0.00	เส้น	21,160.00	สี
548	91100000642	เหล็กตัว C 3"x3.2 มิล พัง (16-17 เหล็กรูป)		580.00	570.00	53.00	0.00	เส้น	30,740.00	สี
548	922000000116	เหล็กตัว C 4"x2.3 มิล ขมขู (16- เหล็กรูป)		590.00	580.00	58.00	0.00	เส้น		
548	911000000401	เหล็กตัว C 4"x3.2 มิล พัง (19-20 เหล็กรูป)		660.00	650.00	61.00	0.00	เส้น	40,260.00	สี
548	922000000117	เหล็กตัว C 5"x2.3 มิล แดง (21-2 เหล็กรูป)		750.00	740.00	13.00	0.00	เส้น	9,750.00	ตัดสต็อกแบบ FIFO
548	911000000403	เหล็กตัว C 5"x3.2 มิล พัง (24-25 เหล็กรูป)		820.00	810.00	20.00	0.00	เส้น	16,400.00	ตัดสต็อกแบบ FIFO
548	922000000118	เหล็กตัว C 6"x2.3 มิล แดง (23-2 เหล็กรูป)		805.00	795.00	7.00	0.00	เส้น	5,635.00	ตัดสต็อกแบบ FIFO
548	911000000404	เหล็กตัว C 6"x3.2 มิล พัง (27-28 เหล็กรูป)		950.00	940.00	4.00	0.00	เส้น	3,800.00	ตัดสต็อกแบบ FIFO
548	9110000007266	เหล็กตัว C4"x3.2 (30kn.) มอก. เหล็กรูป		905.00	905.00	0.00	0.00	เส้น	0.00	ตัดสต็อกแบบ FIFO
548	922000000167	เหล็กแบน 1"x1/8	เหล็กรูป	160.00	150.00	11.00	0.00	เส้น	1,760.00	ตัดสต็อกแบบ FIFO
549	922000000166	เหล็กแบน 1"x3/16	เหล็กรูป	215.00	205.00	20.00	0.00	เส้น	4,300.00	ตัดสต็อกแบบ FIFO
549	922000000165	เหล็กแบน 1/2x1/8 รีด	เหล็กรูป	85.00	75.00	2.00	0.00	เส้น	170.00	ตัดสต็อกแบบ FIFO
549	922000000164	เหล็กแบน 1/2x3/16 รีด	เหล็กรูป	100.00	90.00	15.00	0.00	เส้น	1,500.00	ตัดสต็อกแบบ FIFO
549	922000000174	เหล็กแบน 11/2"x1/2 (125a)	เหล็กรูป	820.00	800.00	0.00	0.00	เส้น	0.00	ตัดสต็อกแบบ FIFO
549	922000000170	เหล็กแบน 11/2"x1/8	เหล็กรูป	250.00	240.00	23.00	0.00	เส้น	5,750.00	ตัดสต็อกแบบ FIFO
549	922000000171	เหล็กแบน 11/2"x3/16	เหล็กรูป	330.00	320.00	15.00	0.00	เส้น	4,950.00	ตัดสต็อกแบบ FIFO
549	93300000800	เหล็กแบน 11/2"x3/8 (96a)	เหล็กรูป	560.00	550.00	0.00	0.00	เส้น	0.00	ตัดสต็อกแบบ FIFO
549	922000000168	เหล็กแบน 11/4"x1/8	เหล็กรูป	200.00	190.00	6.00	0.00	เส้น	1,200.00	ตัดสต็อกแบบ FIFO

สรุปรายละเอียดต่างๆ ของสต็อก และต้นทุนรวม

จากนั้นโปรแกรมจะเข้าสู่หน้าจอเดียวกันกับข้อ 2.1

2.3 การปรับแต่งวิธีการตัดสต็อกสินค้า

2.3.1. การตัดสต็อกสินค้าแบบ FIFO

เมื่อดำเนินการตามข้อที่ 2.1 และ 2.2 แล้วโปรแกรมจะแสดงหน้าจอให้เพิ่มแก้ไขสต็อกสินค้า แล้วให้ดำเนินการตามขั้นตอนนี้

1. ป้อนต้นทุนต่อหน่วยแล้ว กด Enter

2. เพิ่มจำนวนสินค้าแล้วกด Enter

3. ตรวจสอบยอดยกไป

4. กดปุ่มบันทึกสต็อกสินค้า โดยการกด Enter

จากนั้นโปรแกรมจะถามว่าให้บันทึกข้อมูลหรือไม่ ให้ตอบ Yes และโปรแกรมจะถามต่อว่า "สินค้าที่เพิ่มสต็อกเข้ามาใหม่นั้น อาจมีผลกระทบต่อราคาขายของสินค้า คุณต้องการเปลี่ยนแปลงราคาขายสินค้าตัวนี้เลยหรือไม่" ถ้าตอบ Yes โปรแกรมก็จะแสดงหน้าจอเปลี่ยนแปลงราคาขายสินค้า (ให้ดูในหัวข้อ "การเปลี่ยนแปลงราคาขายสินค้า")

รายการสต็อกที่เพิ่มใหม่จะปรากฏในตารางนี้

จบการบันทึกสต็อกสินค้าแบบ FIFO

2.3.2. การปรับให้เป็นแบบ มีต้นทุนแต่ไม่ตัดสต็อก

ในบางกรณีคุณยังไม่สะดวกที่จะให้มีการตัดสต็อกในสินค้าบางรายการ ก็สามารถปรับรายสินค้านั้นๆ เข้าสู่สถานะแบบ มีต้นทุนแต่ไม่ต้องตัดสต็อกได้ โดยมีวิธีการดังนี้

เมื่อเข้าสู่หน้าจอ “หมวดเพิ่ม-แก้ไขสต็อกสินค้าที่ละรายการ” ให้ทำตามขั้นตอนนี้

หมวดเพิ่ม-แก้ไขสต็อกสินค้าที่ละรายการ

กรุณาป้อนรหัสสินค้าที่ต้องการเพิ่มและปรับสต็อก
9110000022733

ข้อต่อ เหล็ก 5 นิ้ว
ขนาด ปริมาณ 1.00 อิม
"ตัดสต็อกแบบ FIFO"
กลุ่มสินค้า : "โกลเด"

ราคาขายปลีก 15.00 บาท
ราคาขายส่ง 10.00 บาท

ต้นทุนสินค้ารวม = 100.00 บาท

ลำดับ	วันที่	ต้นทุน	สต็อก
1	18 พ.ค. 2555 12:51:24	5.00	20.00

จุดสั่งซื้อ 0.00 ยอดยกมา 20.00

ต้นทุน/บาท 0.00

สินค้าที่เพิ่มเข้าสต็อก 0.00

ยอดยกไป 20.00

1. ดึงเครื่องหมายถูกที่ช่องนี้
โดยนำเมาส์ไปคลิก

เมื่อดึงเครื่องหมาย ถูก ดังหน้าจอด้านบน โปรแกรมจะปรับเข้าสู่หน้าจอนี้

หมวดเพิ่ม-แก้ไขสต็อกสินค้าที่ละรายการ

กรุณาป้อนรหัสสินค้าที่ต้องการเพิ่มและปรับสต็อก
9110000022733

ข้อต่อ เหล็ก 5 นิ้ว
ขนาด ปริมาณ 1.00 อิม
"ตัดสต็อกแบบ FIFO"
กลุ่มสินค้า : "โกลเด"

ราคาขายปลีก 15.00 บาท
ราคาขายส่ง 10.00 บาท

ต้นทุนสินค้ารวม = 100.00 บาท

ลำดับ	วันที่	ต้นทุน	สต็อก
1	18 พ.ค. 2555 12:51:24	5.00	20.00
2	18 พ.ค. 2555 12:35:37	0.00	0.00

จุดสั่งซื้อ 0.00 ยอดยกมา 20.00

ต้นทุน/บาท 5.00

สินค้าที่เพิ่มเข้าสต็อก 0.00

ยอดยกไป 20.00

2. ป้อนจำนวนต้นทุนที่ช่องนี้

ช่องป้อนจำนวน
สินค้าที่ให้เพิ่มเข้า
สต็อกจะใช้งาน
ไม่ได้

ตารางรายละเอียดสต็อก
ณ.ปัจจุบันจะหายไป

จากนั้นให้กดปุ่ม “บันทึกสต็อกสินค้า”

3. เมื่อป้อนต้นทุนสินค้าแล้ว ให้ กด Enter หรือคลิกที่นี้ เพื่อบันทึกการเปลี่ยนแปลงการตัดสต็อก

4. จากนั้นให้กดปุ่ม OK เพื่อบันทึกการเปลี่ยนแปลง

ถ้าอยากปรับให้กลับไปสู่แบบตัดสต็อกแบบ FIFO ก็ให้ดำเนินการดังนี้

1. เอาเครื่องหมายถูกที่ติ๊กที่ช่องนี้ออก

ตารางรายละเอียดสต็อก ณ.ปัจจุบันจะกลับมาแสดงอีกครั้ง แต่ยังไม่มีการเพิ่มสต็อก

2. ป้อนต้นทุน และจำนวนสินค้าที่เพิ่มเข้าสต็อก

3. คลิกบันทึกสต็อกที่นี่

จากนั้นให้กดที่ปุ่มบันทึกสต็อกสินค้า แล้วตอบ yes เพื่อบันทึกข้อมูล

2.3.3. การยกเลิกการตัดสต็อก และการปรับจำนวนสินค้าในสต็อก

หมวดเพิ่ม-แก้ไขสต็อกสินค้าที่: รายการ
กรุณาป้อนรหัสสินค้าที่ต้องการเพิ่มและปรับสต็อก
9110000022733

ข้อต่อ เหล็ก 5 นิ้ว
ขนาด ปริมาณ 1.00 ชิ้น
"ชื่อสินค้าแบบ FIFO"
รุ่นสินค้า : "NoName"

ราคาขายปลีก 15.00 บาท
ราคาขายส่ง 10.00 บาท

ต้นทุนสินค้ารวม = 80.00 บาท

ลำดับ	วันที่	จำนวน	ราคา	รวม
1	18 ม.ค. 2555 13:39:43	5.00	16.00	

จุกสังข์ 0.00 ขอกยกมา 16.00 ขอกยกไป 16.00

หมายเหตุ: บันทึก

คลิกที่ปุ่มนี้

(หมายเหตุ ทุกการปรับปรุงสต็อกจะถูกบันทึกที่รายละเอียดเก็บไว้ที่หน้า "ความเคลื่อนไหวของสินค้า...")

โปรแกรมจะแสดงหน้าจอ ให้ดำเนินการดังนี้

กรณีปรับสต็อกสินค้า

ลบสต็อก-ยกเลิกการตัดสต็อก-แก้ไขสต็อก

รายละเอียดการเปลี่ยนแปลงสต็อก

ลำดับ	วันที่	ต้นทุนต่อหน่วย	สต็อก	สต็อกปรับใหม่	ผลต่าง
1	16 ม.ค. 2553 14:02:22	32.00	18.00	18.00	0.00
2	30 ม.ค. 2553 16:03:40	32.00	10.00	10.00	0.00

ขอกยกมา 28.00 ขอกยกไป 28.00

บันทึกยอดปรับปรุงที่นี่

1. ปรับจำนวนในช่องนี้

2. ป้อนหมายเหตุที่นี่

3. บันทึกยอดปรับปรุงที่นี่

กรณียกเลิกการตัดสต็อก

ลบสต็อก-ยกเลิกการตัดสต็อก-แก้ไขสต็อก

รายละเอียดการเปลี่ยนแปลงสต็อก

ลำดับ	วันที่	ต้นทุนต่อหน่วย	สต็อก	สต็อกปรับใหม่	ผลต่าง
1	16 ม.ค. 2553 14:02:22	32.00	18.00	18.00	0.00
2	30 ม.ค. 2553 16:03:40	32.00	10.00	10.00	0.00

ขอกยกมา 28.00 ขอกยกไป 28.00

บันทึกยอดปรับปรุงที่นี่

สินค้านี้ไม่ต้องตัดสต็อก

ให้คลิกที่ปุ่ม "สินค้านี้ไม่ต้องตัดสต็อก"

3. การเปลี่ยนแปลงราคาขายสินค้า

เป็นการเปลี่ยนแปลงราคาสินค้าในฐานข้อมูล สามารถเข้าสู่หน้าจอดังกล่าวได้โดยเข้าที่เมนู “เปลี่ยนแปลงแก้ไขรายละเอียดสินค้า ลบรายการสินค้า > เปลี่ยนราคาสินค้า” หรือ กด Ctrl+Z

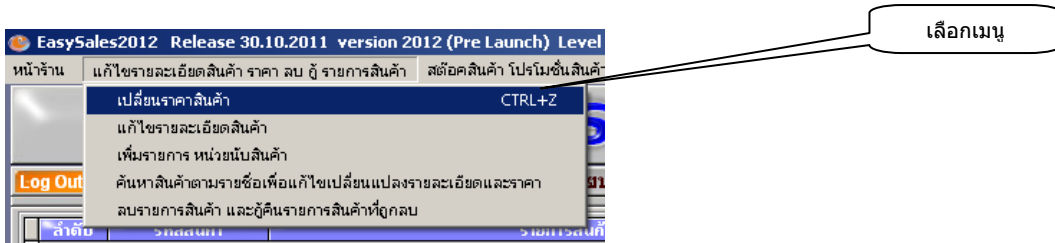

3.1 กรณีการเปลี่ยนแปลงราคาขายสำหรับสินค้าประเภท “ตัดสต็อกแบบ FIFO” และ “แบบไม่ตัดสต็อก”

คลิกเพื่อค้นหาตามรายชื่อ

ป้อนรหัสสินค้า

กำหนดราคาขายใหม่

แสดงประวัติการเปลี่ยนแปลงราคา กดปุ่ม F5

รายละเอียดสต็อกสินค้า

กด F5 = แสดงรายละเอียดการเปลี่ยนแปลงราคา , กด Tab = บันทึกราคาใหม่

เมื่อเปลี่ยนแปลงราคาเสร็จเรียบร้อย ให้กดปุ่ม Tab เพื่อบันทึกที่ราคาขายใหม่

ราคาขายปัจจุบัน	ราคาปรับใหม่	ผลต่างราคา	เปอร์เซ็นต์
ราคาขายปลีก 770.00	770.00	0.00	0.00
ราคาขายส่ง 690.00	690.00	0.00	0.00

ลำดับ	วันที่	ต้นทุน	สต็อก
1	28 ต.ค. 2552 15:11:36	620.00	10.00

ประวัติต้นทุนสินค้าในหน้าจอ เปลี่ยนแปลงราคา

รายละเอียดต้นทุนสินค้าที่มีในสต็อก					ประวัติต้นทุนสินค้า		รายละเอียดการเปลี่ยนแปลงราคาสินค้า	
ลำดับ	วันที่	ต้นทุน	มีในสต็อก		ต้นทุนเดิม	ต้นทุนใหม่	ผลต่างราคา	เปอร์เซ็นต์
1	28 ต.ค. 2552 15:11:36	620.00	10.00		620.00	620.00	0.00	0.00%
2	27 ต.ค. 2552 12:16:10	610.00	2.00		610.00	610.00	0.00	0.00%
3	20 ต.ย. 2552 15:50:00	600.00	5.00		600.00	600.00	0.00	0.00%

กด F5 = แสดงรายละเอียดการเปลี่ยนแปลงราคา , กด Tab = บันทึกราคาใหม่

รายละเอียดการเปลี่ยนแปลงราคาสินค้า

รายละเอียดต้นทุนสินค้าที่มีในสต็อก					ประวัติต้นทุนสินค้า		รายละเอียดการเปลี่ยนแปลงราคาสินค้า			
ลำดับ	วันที่	เวลา	ราคาเดิม	ราคาใหม่	ผลต่างราคา	เปอร์เซ็นต์				
1	28 ตุลาคม 2552	17:45:00	770.00	771.00	1.00	0.12%				
			700.00	701.00	1.00	0.14%				
2	28 ตุลาคม 2552	17:40:19	770.00	770.00	0.00	0.00%				
			690.00	690.00	0.00	1.44%				
3	27 ตุลาคม 2552	12:16:40	750.00	770.00	20.00	2.66%				
			690.00	690.00	0.00	0.00%				

กด F5 = แสดงรายละเอียดการเปลี่ยนแปลงราคา , กด Tab = บันทึกราคาใหม่

แถวที่ 1 แสดงราคาปลีก

แถวที่ 2 แสดงราคาส่ง

3.2 กรณีการเปลี่ยนแปลงราคาขายสินค้าและราคาขายต้นทุนเฉลี่ย ของสินค้าประเภท “มีต้นทุนไม่ตัดสต็อก”

หมวดเปลี่ยนแปลงราคาขาย						
กำหนดตามรหัสสินค้า		กำหนดตามรายละเอียดสินค้า				
รหัสสินค้า	9110000000090					
รายละเอียดสินค้า	ทรายซี					
บันทึกการขายครั้งแรกวันที่	เปลี่ยนราคาครั้งล่าสุดเมื่อวันที่	เวลา	จำนวนครั้งที่เปลี่ยนราคา			
20 พฤศจิกายน 2549, 9:25:38	29 ตุลาคม 2552	16:43:31	5			
ราคาขายปัจจุบัน	ราคาปรับใหม่	ผลต่างราคา	เปอร์เซ็นต์			
ราคาขายปลีก	340.00	340.00	0.00	0.00		
ราคาขายส่ง	290.00	290.00	0.00	0.00		
ราคาต้นทุนแบบ มีต้นทุนไม่ตัดสต็อก แก่ไขจริงนี้						
240.00						
ลำดับ	วันที่	เวลา	ราคาเดิม	ราคาใหม่	ผลต่างราคา	เปอร์เซ็นต์
1	29 ตุลาคม 2552	09:49:00	300.00	340.00	40.00	16.00%
			250.00	290.00	40.00	16.00%
2	3 มิถุนายน 2551	14:13:27	350.00	350.00	0.00	0.00%
			290.00	300.00	10.00	3.44%
3	2 มิถุนายน 2551	07:02:56	320.00	350.00	30.00	9.37%
			260.00	290.00	30.00	11.53%
4	28 เมษายน 2551	08:13:23	300.00	320.00	20.00	6.66%
			240.00	260.00	20.00	8.33%

กด F5 = แสดงรายละเอียดการเปลี่ยนแปลงราคา , กด Tab = บันทึกราคาใหม่

กรณีสินค้าประเภท “มีต้นทุนไม่ตัดสต็อก” สามารถเปลี่ยนแปลงราคาต้นทุนเฉลี่ยได้ทันทีเลย

บทที่ 3

การใช้งานด้านการขาย

4. การขายสินค้า การใช้งานหน้าจอขาย(หน้าจอหลัก)

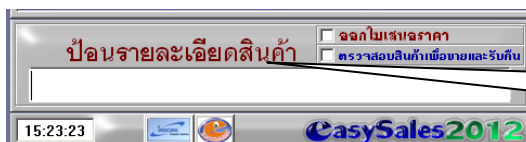
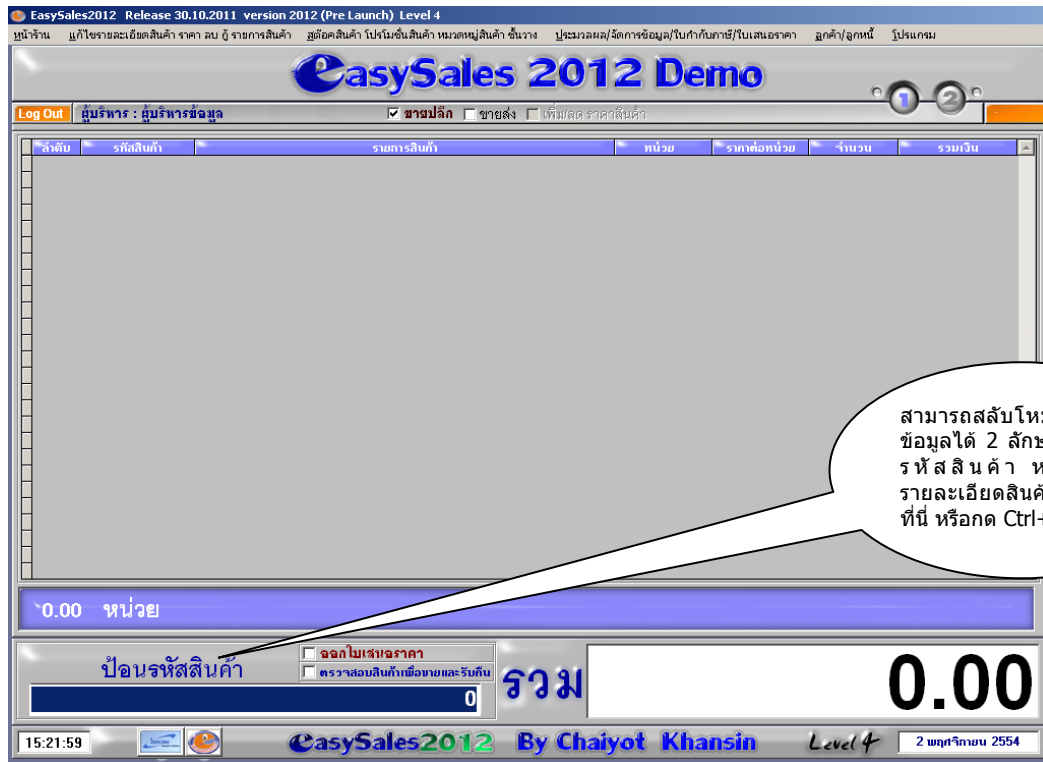

ตัวอย่างการค้นหาสินค้าตามรายชื่อ

EasySales2012 Release 13.05.2012 version 2012 Level 4

หน้าร้าน แก้ไขรายละเอียดสินค้า ราคา ลบ 0 รายการสินค้า สลัดสินค้า โปรแกรมสินค้า หมวดสินค้า ชั่งวาง ปริมาณผล/จัดการข้อมูล/ใบกำกับภาษี/ใบเสนอราคา จุดค้า/จุดนี้ โปรแกรม

Log Out ผู้บริหาร : ผู้บริหารข้อมูล ขายปลีก ขายส่ง เห็นผล ราคาสินค้า

รหัสสินค้า	รายการสินค้า	หน่วย	ราคาต่อหน่วย	จำนวน	รวมเงิน
933000609	ข้อต่อ PM 22 1/4	1.00 ตัว	45.00	0	0.00
911000022733	ข้อต่อ เหล็ก 5 นิ้ว	1.00 อัน	15.00	16.00	240.00
933000402	ข้อต่อคอมเปอร์ SF 22	1.00 ตัว	175.00	0	0.00
911000003824	ข้อต่อคอมเปอร์ เหล็กวงกบ 22PM	1.00 ตัว	45.00	0	0.00
911000003817	ข้อต่อคอมเปอร์ เหล็กวง 22PF	1.00 ตัว	6.00	0	0.00
94400002055	ข้อต่อตรงเกลียวนอก 1" (25)	1.00 ตัว	28.00	0	0.00
94400002053	ข้อต่อตรงเกลียวนอก 1/2 (18)	1.00 ตัว	6.00	405.00	2430.00
94400002057	ข้อต่อตรงเกลียวนอก 1 1/2 (40)	1.00 ตัว	16.00	26.00	416.00
94400002056	ข้อต่อตรงเกลียวนอก 1 1/4 (35)	1.00 ตัว	14.00	214.00	3000.00

0.00 หน่วย

ปุ่มรายการละเอียดสินค้า จอกใบเสนอราคา ตรวจสอบสินค้าซื้อขายและรับคืน

รวม 0.00

14:00:52 EasySales2012 By Chaiyot Khansin Level 4 18 พฤษภาคม 2555

Callouts:

- รายการสินค้าที่มีรูป จะแสดงที่นี่ และสามารถคลิกเพื่อดูภาพขยายได้
- แสดงรายละเอียดสินค้า แล้วกดปุ่มลูกศร ขึ้นลง เพื่อเลือกแล้ว Enter
- ค้นหาสินค้าที่มี คำว่า "ข้อต่อ"

*หมายเหตุ การค้นหาสินค้า สามารถค้นหาเป็นคำๆได้ เช่น พิมพ์ว่า "ข้อต่อ เหล็ก 1" โปรแกรมจะค้นหาสินค้าที่มีคำเหล่านั้นตามที่ได้เว้นวรรคไว้ 3 คำคือ ค้นหาสินค้าใดๆก็ได้ที่มีคำว่า "ข้อต่อ" "เหล็ก" "1"

4.1 การขายสินค้าทีละหลายหน่วย ในหน้าจอขาย

สามารถทำได้ 3 กรณีดังนี้

4.1.1. การป้อนโดยการกดปุ่ม Left Arrow (ปุ่มลูกศรซ้ายมือ)

สามารถทำได้โดยเมื่ออยู่ที่หน้าจอหลัก จากช่องป้อนรหัสสินค้า กดแป้น ลูกศรซ้าย Left Arrow จะปรากฏหน้าจอ ดังนี้

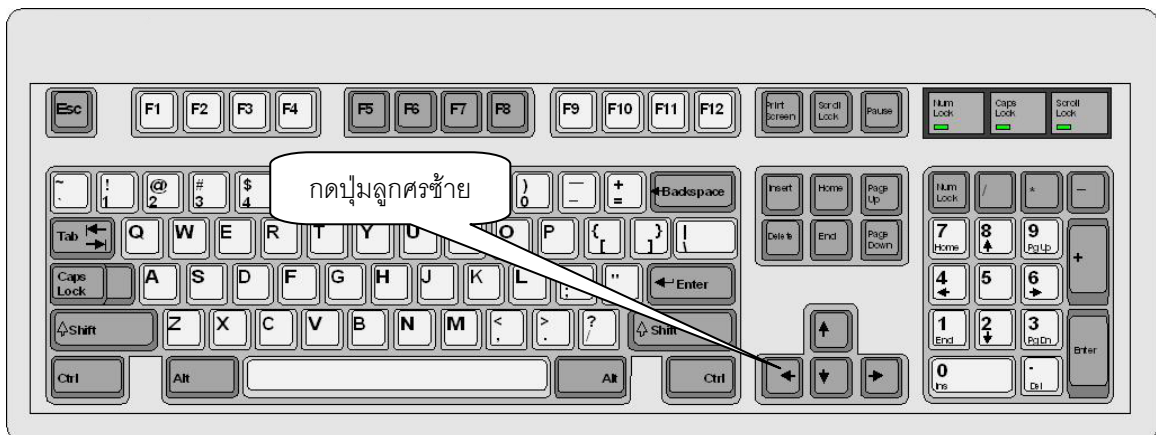

หมวดขายสินค้าทีละหลายหน่วย

รหัสสินค้า

สินค้าจำนวน

Esc = ยกเลิก

Callouts:

- ป้อนรหัสสินค้า
- หรือป้อนรายการสินค้า ที่ต้องการค้นหา
- ป้อนจำนวนสินค้า ที่ต้องการขาย

กรณีค้นหาตามรายละเอียดสินค้า

EasySales2012 Release 30.10.2011 version 2012 (Pre Launch) Level 4

หน้างาน แก้ไขรายละเอียดสินค้า ราคา ลบ ดูรายการสินค้า สกัดสินค้า ไปรษณีย์สินค้า หมวดหมู่สินค้า ชั้นวาง ประมวลผล/จัดการข้อมูลในกำกับภาษี/ใบเสนอราคา ลูกค้/ลูกหนี้ โปรแกรม

EasySales 2012 Demo

Log Out ผู้บริหาร : ผู้บริหารข้อมูล ขายปลีก ขายส่ง เพิ่มลด ราคาสินค้า

ลำดับ	รหัสสินค้า	รายการสินค้า	หน่วย	ราคาต่อหน่วย	จำนวน	รวมเงิน
1	9110000019689	บีมทอยฝั่งทางอว3ตัว(หลักหม้อ)	1.00 ตัว	3,750.00	1.00	3,750.00
2	9110000005071	ซีดอเทร็ค3นิ้วล1 1/2	1.00	120.00	1.00	120.00
3	9110000009666	กันชนขาPB16ทองเหลือง(เส้น)	1.00 อัน	220.00	3.00	660.00
4	9110000009819	หลอดไฟทอร์นาโด15W(โถง)	1.00	90.00	1.00	90.00
5	9110000003367	ชิ้นตัดหญ้า2.4x12ม.(ส้มเหลี่ยม)	1.00 ม้วน	85.00	2.00	170.00

หมวดขายสินค้าที่:หลายหน่วย

รหัสสินค้า 0

รหัสสินค้า	รายการสินค้า	หน่วย	ราคา
9110000009048	นรโรตตัดกิ่ง1255	1.00 อัน	
9110000010457	นรโรตตัดกิ่งตราโซโล	1.00 อัน	480.00

8.00 หน่วย (เงินตัดหญ้า2.4x12ม.(ส้มเหลี่ยม) 1.00 ม้วน ราคา 85.00 บาท)

ปุ่มรายละเอียดสินค้า ออกใบเสนอราคา ตรวจสอบสินค้าซื้อขายและรับคืน

รวม **4,790.00**

13.26.24 EasySales2012 By Chaiyot Khansin Level 4 5 พฤศจิกายน 2554

ค้นหารายการสินค้าคลิกแล้วปุ่มที่ขึ้น เมื่อเจอแล้ว ให้กด Enter แล้วเลื่อนขึ้นลง เพื่อเลือกรายการที่ต้องการ

หมวดขายสินค้าที่:หลายหน่วย

รหัสสินค้า 9110000009048

นรโรตตัดกิ่ง1255 1.00 อัน ราคา 450.00 บาท

รหัสสินค้า	รายการสินค้า	ขนาดปริมาณ	ราคาปลีก
9110000009048	นรโรตตัดกิ่ง1255	1.00 อัน	450.00
9110000010457	นรโรตตัดกิ่งตราโซโล	1.00 อัน	480.00

เลือกรายการที่ต้องการ โดยการกดปุ่ม ลูกศร เลื่อนขึ้นเลื่อนลง แล้วกด Enter

หมวดขายสินค้าที่:หลายหน่วย

รหัสสินค้า 9110000009048

นรโรตตัดกิ่ง1255 1.00 อัน ราคา 450.00 บาท

สินค้าจำนวน 2

Esc = ยกเลิก

ป้อนจำนวนแล้ว กดปุ่ม Enter

4.1.2. การทำซ้ำรายการล่าสุด

ในกรณีที่เราได้เพิ่มรายการสินค้าไปแล้ว แต่ต้องการเพิ่มจำนวนรายการล่าสุดที่เพิ่งเพิ่มเข้าไปก็สามารถทำได้โดยการ กดปุ่ม Ctrl+Left Arrow จากนั้นชี้เซลล์ จะแสดงหน้าจอเหมือนข้อที่ 4.1.1 จากนั้นก็ให้ทำตามเหมือนข้อ 4.1.1

4.1.3. การแก้ไขราคาและจำนวนรายการสินค้าในหน้าจอขาย

เมื่ออยู่ที่ช่องป้อนรหัสสินค้า รายละเอียดสินค้า ให้กดปุ่ม Escape

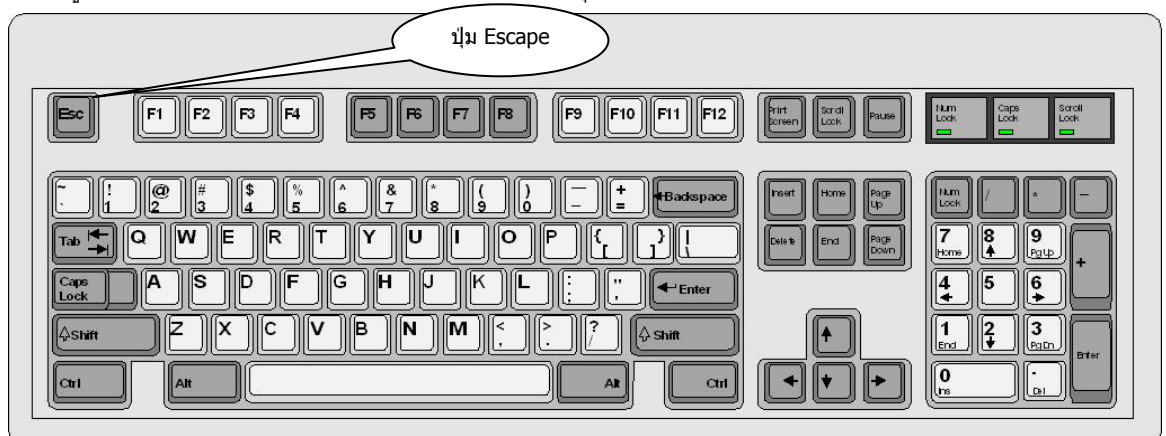

จากนั้นโปรแกรมจะแสดงหน้าจอนี้

สินค้าปลีก	นอกถึง	1.00	สิ่ง	800
COMPAC	สิ่ง	1.00	สิ่ง	1,150
ของกำ (กล)	น้ำดื่ม	1.00	ขวดรวม	2,600
อรรินท่า - เบียว				150
น กลิกโผล				945
สิรองขึ้นปูน	ลิ			1,250
ิตะรับ ขอบ	4			800
วณบประ				76

หมวดยกเลิกรายการ

ลบรายการล่าสุด

แก้ไขราคาและจำนวนสินค้าในหน้าจอ

ลบรายการทั้งหมด

จก

กดปุ่มลูกศรเลื่อนลง
เลือกที่เมนูนี้ แล้ว
กด Enter

จะปรากฏแถบสีส้ม
ใน หน้าจอ ขยาย
จากนั้นให้กดปุ่ม
ลูกศรเลื่อนขึ้น เลื่อน
ลง เพื่อเลือกแล้วกด
Enter

EasySales2012 Release 30.10.2011 version 2012 (Pre Launch) Level 4

หน้าจอนี้ แก้ไขรายละเอียดสินค้า ราคา ลบ รายการสินค้า สกัดสินค้า ไปรันขึ้นสินค้า หมวดสินค้า สินค้าขึ้นวาง ประมวลผล/จัดการข้อมูล/ใบกำกับภาษี/ใบเสนอราคา ออกคำ/ออกหนี้

EasySales 2012 Demo

Log Out ผู้บริหาร : ผู้บริหารข้อมูล ขยายเลิก ขยายส่ง เพิ่มลด ราคาสินค้า

ลำดับ	รหัสสินค้า	รายการสินค้า	หน่วย	ราคา	จำนวน	รวมเงิน
1	9110000019689	ปืนทอยยิงยาวขนาด 3 นิ้ว (เหล็กหล่อ)	1.00	ตัว	1.00	3,750.00
2	9110000005071	ข้อต่อเหล็ก 3 นิ้ว ลด 1/2	1.00		1.00	120.00
3	9110000009666	กันชนยาง PB16 ของเครื่องสูบลม	1.00	อัน	3.00	660.00
4	9110000009819	ท่อลมไซทอร์บ 15W (โกลจิ)	1.00		1.00	90.00
5	9110000003367	เชือกตัดหญ้า 2.4x12m (สีมเหลือง)	1.00	ม้วน	2.00	170.00
6	9110000009048	นรโรตารี่ตัดกิ่ง 1255	1.00	อัน	2.00	900.00

10.00 หน่วย (กรจโรตารี่ตัดกิ่ง 1255 1.00 อัน ราคา 450.00 บาท)

ป้อนรายละเอียดสินค้า ออกใบเสร็จราคา ตรวจสอบสินค้าที่ขายและรับคืน

รวม 5,690.00

13:34:31 EasySales2012 By Chaiyot Khansin Level 4 5 พฤศจิกายน 2554

หมายเหตุ คุณสามารถแก้ไขจำนวนสินค้าหรือราคาในหน้าจอขายได้โดยตรง โดยใช้เมาส์คลิกเลือกไปที่หน้าจอได้ทันที

หมายเหตุ กรณี ป้อนจำนวนสินค้า = 0 จะเป็นการลบรายการสินค้าที่เลือก

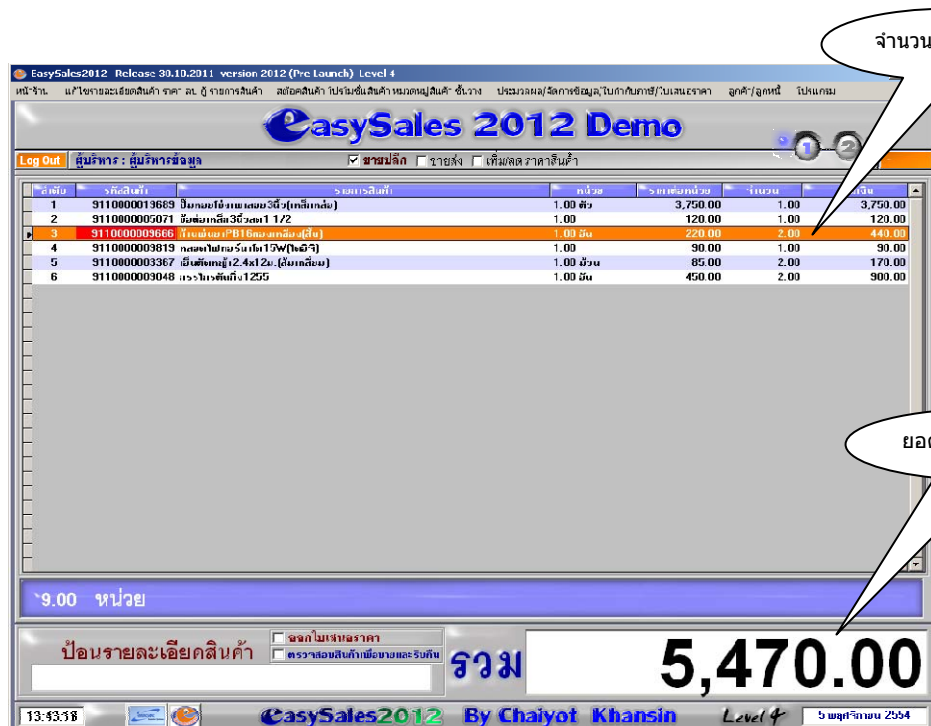

เมื่อแก้ไขเสร็จเรียบร้อยแล้ว ให้กดปุ่ม Escape เพื่อกลับมาที่ช่อง ป้อนรายละเอียดสินค้า รหัสสินค้า เพื่อป้อนรายการสินค้าต่อไป

4.1.4. การขายสินค้าทีละหลายหน่วย โดยสามารถกำหนดราคาขายเฉพาะ โดยใช้วิธี “ตรวจสอบสินค้าเพื่อขายและรับคืน”

กรณีนี้เป็นกรณีพิเศษ เพื่อในบางกรณีคุณต้องการดูรายละเอียดของสินค้า ว่ามีสต็อกสินค้าเหลืออยู่เท่าไร หรือตรวจสอบต้นทุนขาย หรือในกรณีรับคืนสินค้า ให้ทำตามขั้นตอนนี้

1. ดึงเครื่องหมาย ลูก ที่ช่องนี้ หรือ กด Ctrl+Q

2. จากนั้นให้ป้อนรหัสสินค้าหรือรายการสินค้าที่ช่องนี้

3. เลือกที่เมนูขายสินค้าแล้ว กด Enter

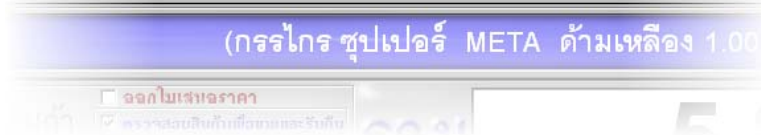

โปรแกรมจะแสดงหน้าจอ “ตรวจสอบสต็อกสินค้าและกำหนดราคาขาย” มีรายละเอียดดังนี้

1. กำหนดว่าจะให้บันทึกรายการสินค้านี้แบบ ขายปลีก หรือ ขายส่ง

2. เปลี่ยนแปลงราคาขายที่จะบันทึกลงหน้าจอก (หรือไม่เปลี่ยนก็ได้)

เปลี่ยนแปลงจำนวนที่ขาย

รายละเอียดสต็อก

เมื่อแก้ไขตามรายละเอียดต่างๆเสร็จเรียบร้อยแล้ว ก็ให้คลิกที่ บันทึกลงหน้าจอกขาย หรือกดปุ่ม Enter

4.2 การป้อนสินค้าที่ไม่มีรหัสบาร์โค้ด โดยป้อนตามมูลค่าของสินค้า หรือตามยอดเงินสด ลงในหน้าจอขาย

ในบางกรณีสินค้าภายในร้านค้าก็ไม่มีรหัสสินค้า ได้แก่สินค้าพวกเบ็ดเตล็ดย่อยๆทั่วไป ซึ่งมีแค่ราคาขายเท่านั้น ซึ่งสามารถขายสินค้าดังกล่าวได้โดยเมื่ออยู่ที่หน้าจอหลักจากช่องป้อนรหัสสินค้า กดแป้น ลูกศรขวา Right Arrow จะปรากฏหน้าจอดังนี้

ซึ่งโปรแกรมจะสร้างรหัสให้อัตโนมัติซึ่งมีความหมายดังนี้

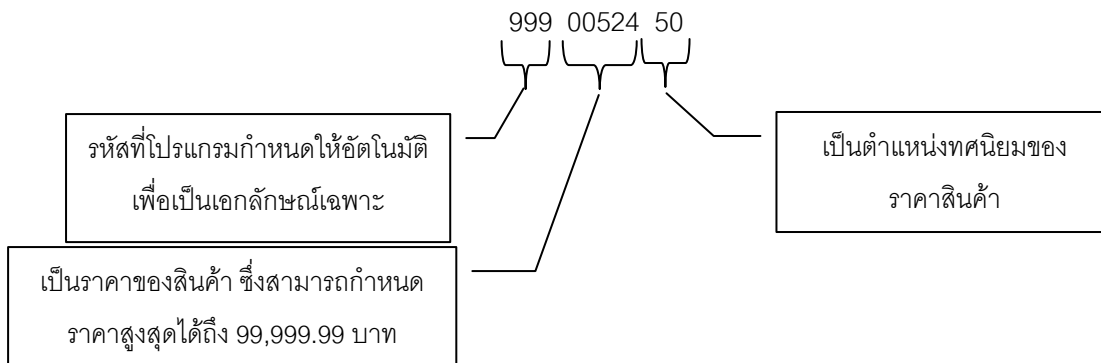

4.3 การลบรายการสินค้าในหน้าจอหลัก

เมื่อต้องการลบรายการในหน้าจอหลักสามารถลบได้ 2 กรณีดังนี้

กดแป้น Esc คีย์ จากนั้นโปรแกรมจะแสดงหน้าจอเมนูข้างล่างนี้ เพื่อให้เลือกโดยการเลื่อนแป้นลูกศร ชีขึ้น (Up Arrow) หรือแป้น ลูกศรชี้ลง (Down Arrow) เมื่อเลือกแล้วกด Enter หรือกด Esc เพื่อยกเลิก

4.3.1. ลบรายการล่าสุด

เลือกเมนู “ลบรายการล่าสุด” แล้วกด Enter โปรแกรมจะทำการลบรายการล่าสุดที่ปรากฏอยู่ในช่องรายการล่าสุด จำนวน 1 หน่วย

4.3.2. เลือกลบในหน้าจอ หรือแก้ไขราคาและจำนวนสินค้าในหน้าจอ

เลือกเมนู “แก้ไขราคาและจำนวนสินค้าในหน้าจอ” แล้วกด Enter เพื่อเข้าไปสู่หน้าจอหลัก และสามารถเลือกลบรายการได้ดังนี้

ลำดับ	รหัสสินค้า	รายการสินค้า	หน่วย	ราคาต่อหน่วย	จำนวน	รวมเงิน
1	9110000057865	1-29-3 ทรายใน ลอกรัท 2.5 กล	1.00 หัง	690.00	1.00	690.00
2	9110000044179	12**12 เมฆรรินค่า - เขียว ใส	1.00 กล่อง	150.00	1.00	150.00
3	9110000021262	TVB สีรองพื้นปูนใหม่ นอกถัง	1.00 หัง	800.00	1.00	800.00
4	9110000033692	กรรไกร ฟูเปอร์ META ด้ามเหลือง	1.00 ตัว	495.00	3.00	1,485.00
5	9110000044124	12**12 ก้อนกรวด - น้ำตาล เกรอราท์	1.00 กล่อง	150.00	1.00	150.00
6	9110000063064	1-45-5 เฟรสิคิลิน 2.5 กล เบล D	1.00 หัง	1,868.50	1.00	1,868.50
7	9110000019474	กระจาก K204 สีฟ้า	1.00 รัน	240.00	3.00	720.00
8	9110000071991	50**100 เส้น 2 ม้วน นต. พันสีม่วง	1.00 ชุด	920.00	5.00	4,600.00
9	9990052450	สินค้ามูลค่า 524.50 บาท		524.50	2.00	1,049.00

ให้ใช้แป้น ลูกศรชี้ขึ้น หรือ ชีลงเพื่อเลือกรายการที่ต้องการจะได้

โปรแกรมจะแสดงแถบให้เลือก จากนั้นให้กดปุ่ม Enter แล้วทำตามรายละเอียดในหัวข้อ

4.1.3 การแก้ไขจำนวนรายการสินค้า

เมื่อลบรายการที่ต้องการเสร็จแล้ว ให้กดที่แป้น Esc เพื่อกลับเข้าสู่หน้าจอปกติ หรือถ้าหากต้องการจะเลือกลบรายการอื่นๆ อีกก็สามารถทำตามขั้นตอนดังที่ได้กล่าวมาแล้ว

4.3.3. ลบรายการทั้งหมด

เมื่อเลือกเมนู “ลบรายการทั้งหมด” แล้วกด Enter โปรแกรมจะทำการลบรายการทั้งหมดที่อยู่ในหน้าจอขายปัจจุบัน

4.4 การบันทึกข้อมูลการขาย ในหน้าจอหลัก

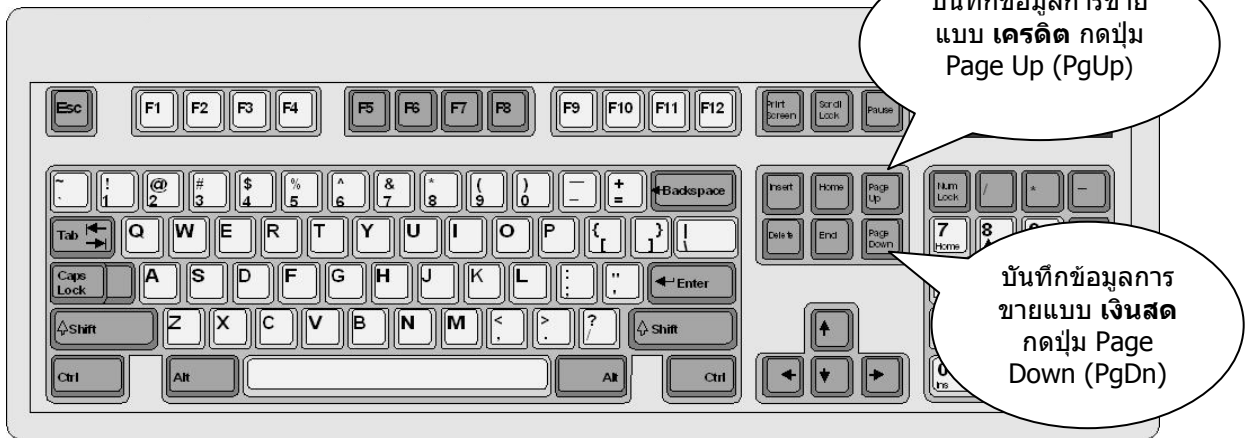

4.4.1. การบันทึกข้อมูลการขายแบบเงินสด

กดปุ่ม PgDn (Page Down) เพื่อขายเงินสด โปรแกรมจะถามว่าต้องการระบุชื่อลูกค้าหรือไม่ (กรณี Level 2 ขึ้นไป)

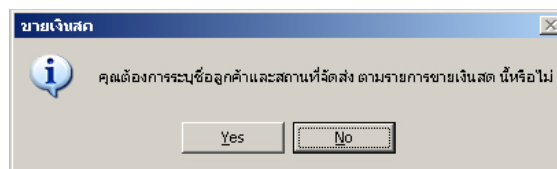

○ การบันทึกข้อมูลการขายที่ระบุชื่อลูกค้า (มีใน Level 2 ขึ้นไป)

ให้ตอบ 'yes' เพื่อบันทึกการขายเงินสดแบบระบุชื่อลูกค้า โดยโปรแกรมจะแสดงหน้าจอดังนี้

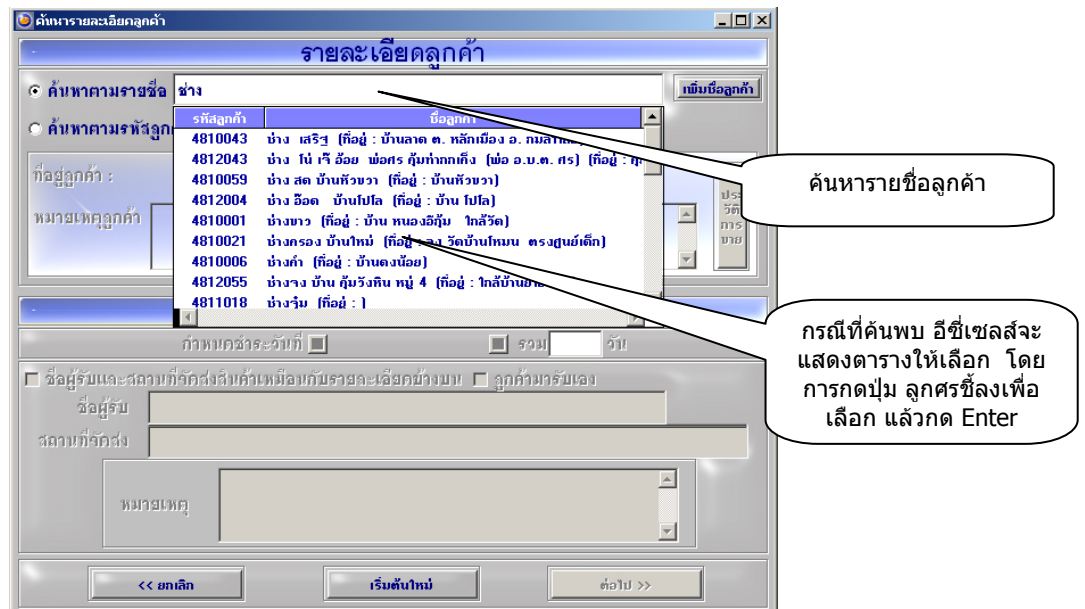

หากค้นหารายชื่อลูกค้าไม่พบก็สามารถป้อนรายชื่อใหม่ได้ทันที แล้วกดปุ่ม Enter

ปุ่มเลือกลูกค้า

ป้อนรายชื่อที่ต้องการเพิ่ม แล้วกด Enter

กด OK เพื่อป้อนรายชื่อลูกค้าใหม่

หน้าจอสำหรับป้อนรายละเอียดลูกค้าใหม่

ป้อนรายชื่อและรายละเอียดอื่น ๆ ของลูกค้าใหม่

กรณีเป็นลูกค้าที่ต้องการใบกำกับภาษีทุกครั้ง เช่น หน่วยงานราชการ ก็ให้ติ๊กเครื่องหมาย ฎีก ที่ช่องนี้ เพื่อให้โปรแกรมเตือนและถามว่าทุกครั้งว่าจะออกใบกำกับภาษี เมื่อบันทึกข้อมูลการขายหรือไม่ ?

จากนั้นให้กดบันทึกข้อมูล

เมื่อป้อนรายละเอียดลูกค้าแล้ว จะกลับมาที่หน้าจอเดิมให้ป้อนรายละเอียดอื่นๆ หากไม่ต้องการป้อน ก็ให้ กด enter เร็วๆ

เงื่อนไขต่างๆของบิล

กดต่อไปเพื่อบันทึกข้อมูลการขาย

(เพื่อความรวดเร็วในการใช้งาน ให้พยายามใช้งานคีย์บอร์ด เช่นปุ่ม Enter ลูกศรซ้ายขวา หรือ Tab เป็นต้น)

จากนั้นจะแสดงหน้าจอรับเงินดังนี้ แล้วให้ป้อนจำนวนเงินสดที่รับ

ยอดรวม	11,512.50	บาท
เงินสด	0.00	บาท
เงินทอน	0.00	บาท

F12 = ส่วนลด

ป้อนจำนวนเงินที่รับชำระ

หากต้องการหักส่วนลด
ก็ให้กดปุ่ม F12

กรุดกดปุ่มตกลงเพื่อยืนยันการรับเงิน	
ตกลง	ยกเลิก

ยอดรวม	11,512.50	บาท
เงินสด	12,000.00	บาท
เงินทอน	-487.50	บาท

F12 = ส่วนลด

กดปุ่มตกลงเพื่อยืนยัน
การรับเงิน

หมายเหตุ และเมื่อบันทึกข้อมูลการขายเงินสดเรียบร้อยแล้ว โปรแกรมจะถามว่าต้องการออกบิลหรือไม่ โดยบิลที่ออก โปรแกรมจะระบุให้อัตโนมัติ เป็น "ใบเสร็จรับเงิน" (คุณสามารถดูรายละเอียด การออกบิลได้ที่ หัวข้อ "ตั้งค่าการออกบิล")

4.4.2. การบันทึกข้อมูลการขายแบบเครดิต (เป็น Level 3 ขึ้นไป)

จากหน้าจอขายเมื่อป้อนรายการที่จะขายครบหมดแล้ว ให้กดปุ่ม PgUp (Page Up) เพื่อขายเครดิต และจะ
แสดงหน้าจอให้คั่นหารายชื่อลูกค้าดังนี้

จากนั้นโปรแกรมจะแสดงหน้าจอให้บันทึกข้อมูลลูกค้า

เสร็จสิ้นขั้นตอนการขายแบบเครดิต

หมายเหตุ และเมื่อบันทึกข้อมูลการขายเครดิตเรียบร้อยแล้ว โปรแกรมจะถามว่าออกบิลหรือไม่ โดยบิลที่ออก
โปรแกรมจะระบุให้อัตโนมัติ เป็น "ใบส่งของชั่วคราว" (คุณสามารถดูรายละเอียด การออกบิลได้ที่ หัวข้อ "ตั้งค่า
การออกบิล")

5. การรับคืนสินค้า

กรณีการรับคืนสินค้า สามารถใช้งานร่วมกับหน้าจอขายได้ทันทีโดยคลิกเครื่องหมาย **ถูก** ที่ช่อง “ตรวจจสอบสินค้าเพื่อขายและรับคืน” หรือกดปุ่ม Ctrl+Q จากนั้นก็ป้อนรหัสสินค้า หรือ ป้อนรายละเอียดสินค้าเพื่อค้นหารายการสินค้าที่จะรับคืนต่อไป

ทุกครั้งที่มีการป้อนรหัสสินค้า หรือ รายการสินค้า แล้วมีการคลิกเครื่องหมาย **ถูก** ช่อง “ตรวจจสอบสินค้าเพื่อขายและรับคืน” อีซีเอสจะขึ้นเมนูให้เลือกทุกครั้งระหว่าง “ขายสินค้า” หรือ “รับคืนสินค้า” จากนั้นให้เลือก โดยกดปุ่มลูกศรขึ้นเพื่อเลือกดังรูปด้านล่างนี้

จากนั้นโปรแกรมจะแสดงหน้าจอ และให้ปฏิบัติตามดังนี้

ตรวจสอบสต็อกสินค้าและกำหนดราคาเพื่อรับคืน

911000006245

13-13-21 กระต่าย 1 กิโลกรัม
ปริมาณ: 1.00 กิโลกรัม
ประเภทสินค้า: "เม็ดเหล็ก"

สถานะการตัดสต็อก: ตัดสต็อกแบบ FIFO

ราคาขายปัจจุบัน: กำหนดราคารับคืน

ราคาขายปลีก: 25.00
 ราคาขายส่ง: 25.00

จำนวนที่รับคืน: 1.00
ราคาขายปลีก: 25.00
รวม (บาท): 25.00

สต็อกคงมา: 368.00
สต็อกคงไป: 369.00

บันทึกข้อมูล

4. แก้ไขราคาสินค้าที่รับคืนตรงนี้ (หรือไม่แก้ไขก็ได้)

5. ป้อนจำนวนที่รับคืนตรงนี้

6. กดปุ่ม Enter เพื่อบันทึกข้อมูล หน้าจอขาย ตรงนี้

การรับคืนจะบันทึกรายการลงในหน้าจอขายดังนี้

EasySales 2012 Demo

รหัสสินค้า: ผู้บริหารข้อมูล

ขายปลีก ขายส่ง เพิ่มลด ราคาสินค้า

รหัสสินค้า	รายการสินค้า	หน่วย	ราคาต่อหน่วย	จำนวน
13-13-21	กระต่าย 1 กิโลกรัม (สินค้ารับคืน)	1.00 กิโลกรัม	-25.00	1.00

รายการรับคืนจะเป็น สีชมพูแล้ว ระบุในวงเล็บว่า (สินค้ารับคืน) และตัวเลขรับคืนจะติดลบ

EasySales 2012 Demo

รวม: 1.00 หน่วย (13-13-21 กระต่าย 1 กิโลกรัม (สินค้ารับคืน) 1.00 กิโลกรัม ราคา -25.00 บาท)

รวม: -25.00

ยอดรวมจะติดลบ

และหากคุณต้องการที่จะขายสินค้าต่อ โดยให้หักลบยอดกันในหน้าจอเดียวกัน ก็สามารถทำได้เช่นกัน โดยการป้อน รหัสสินค้า หรือ ป้อนรายละเอียดสินค้าต่อได้ทันที

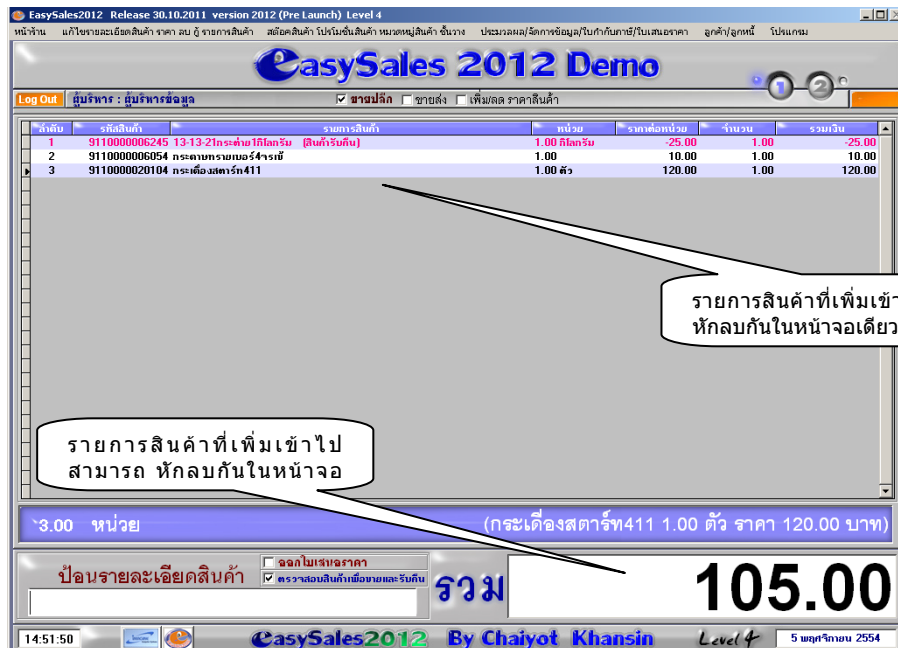

จากนั้นให้กดบันทึกข้อมูลการขายแบบเดียวกันกับการขายในข้อที่ “4.4.1 การบันทึกข้อมูลการขายแบบเงินสด”

และ “4.4.2 การบันทึกข้อมูลการขายแบบเครดิต” และ

กรณีรับคืนแบบเครดิตโปรแกรมจะหักลบหนี้ให้อัตโนมัติ โดยกรณีการรับคืนจะแบ่งเป็นกรณีดังที่จะกล่าวต่อไปนี้

กรณีการรับคืนสินค้าสามารถแบ่งเป็นกรณีดังนี้

○ **กรณีรับคืนแบบหักหนี้อัตโนมัติ**

เมื่อบันทึกข้อมูลลูกหนี้แบบหัวข้อที่ “4.4.2 การบันทึกข้อมูลการขายแบบเครดิต” โปรแกรมจะหักหนี้ให้อัตโนมัติ

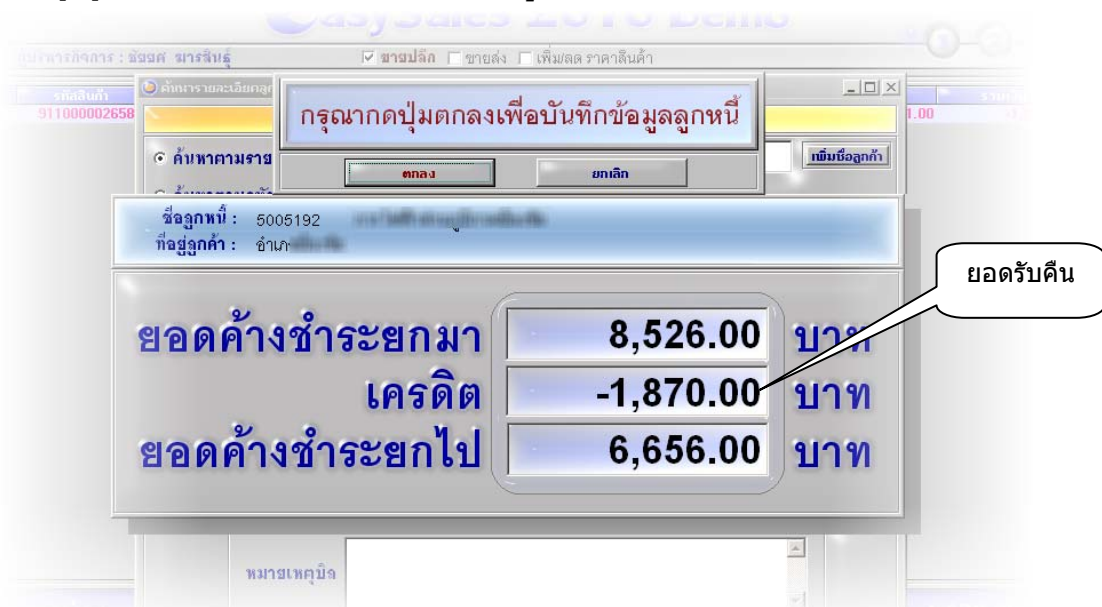

หากยอดที่รับคืน ไม่สามารถหักหนี้ได้เนื่องจากลูกค้ารายดังกล่าว ไม่มียอดหนี้ในระบบหรือยอดหักคืนมากกว่ายอดหนี้ โปรแกรมจะแสดงหน้าจอนี้

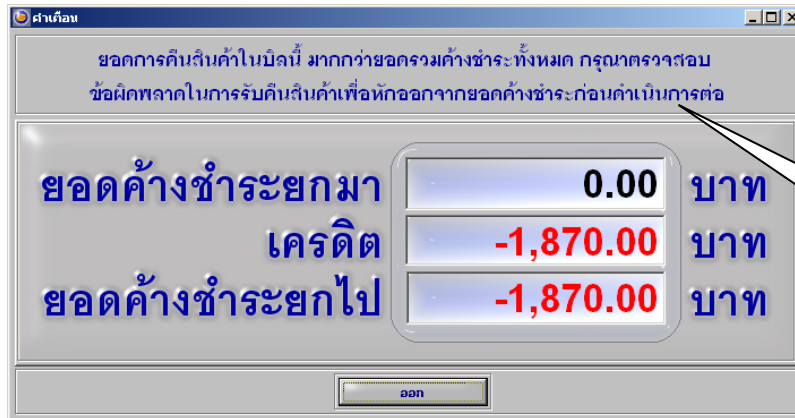

ข้อความเตือน เพื่อให้ตรวจสอบ ข้อผิดพลาด

○ กรณีรับคืนแบบคืนเงินสด

หากคุณรับคืนกรณีลูกค้าเงินสดแบบหัวข้อที่ “4.4.1 การบันทึกข้อมูลการขายแบบเงินสด” โปรแกรมจะแสดงหน้าจอให้คุณคืนเงินสดให้ลูกค้าดังนี้

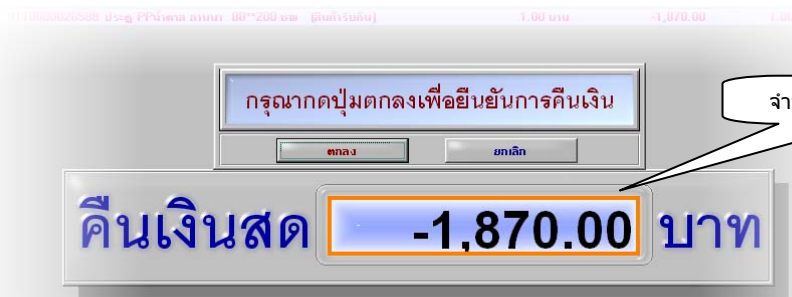

จำนวนเงินสดที่ต้องคืนลูกค้า

หมายเหตุ และเมื่อบันทึกข้อมูลการรับคืนแล้ว โปรแกรมจะถามว่าออกบิลหรือไม่ โดยบิลที่ออกโปรแกรมจะระบุให้อัตโนมัติ เป็น “ไปรับคืนสินค้า”

6. การรับชำระหนี้ (มีเฉพาะใน Level 3 ขึ้นไป)

สามารถเลือกรับชำระหนี้ได้ดังต่อไปนี้

รับชำระหนี้โดยการเลือก ตรวจสอบสถานะลูกหนี้/รับชำระหนี้ หรือ Ctrl+E

เลือกเมนู ลูกหนี้วันนี้ หรือกด Ctrl+T

6.1 การตรวจสอบยอดลูกหนี้ ณ.ปัจจุบัน ด้วยหน้าจอ “ลูกหนี้วันนี้”

แสดงรายชื่อลูกหนี้ที่ค้างชำระในหน้าจอ ลูกหนี้วันนี้ โดยเลือกเมนู ลูกหนี้วันนี้ หรือกดปุ่ม Ctrl+T

ลูกหนี้วันนี้

ลำดับ	รหัสลูกค้า	ชื่อลูกค้า	ยอดขายรวม	ยอดค้างชำระ	ชำระ	กำหนด	กำหนด
157	5204037	เชื้อ พงศพรพจน	436.00	436.00	2	2	25 เม.ย. 2552
158	5205003	เชื้อ พงศพรพจน (ปิ่น)	4,608.00	4,608.00	2	2	03 พ.ค. 2552
		เชื้อ พงศพรพจน (ปิ่น)	5,560.00	4,560.00	2	2	13 พ.ค. 2552
		เชื้อ พงศพรพจน	124,181.00	124,181.00	7	0	19 ก.ค. 2552
		เชื้อ พงศพรพจน	8,948.00	8,948.00	7	0	20 ส.ค. 2552
		เชื้อ พงศพรพจน	11,564.00	10,315.00	5	0	25 ส.ค. 2552
		เชื้อ พงศพรพจน	6,200.00	3,200.00	1	1	15 ต.ย. 2552
		เชื้อ พงศพรพจน	1,590.00	1,590.00	1	1	15 ต.ย. 2552
165	5206031	อานันท์ อานันท์ อานันท์ อานันท์ อานันท์ อานันท์ (แปง)	10,260.00	10,260.00	1	0	14 ก.ค. 2552
166	5206033	อานันท์ อานันท์ อานันท์ อานันท์ อานันท์ อานันท์	2,800.00	2,800.00	1	0	25 ต.ย. 2552
167	5207008	เกษม งามงาม งามงาม งามงาม งามงาม งามงาม	264,040.00	264,040.00	50	0	
168	5207009	เกษม งามงาม งามงาม งามงาม งามงาม งามงาม	119,260.00	119,260.00	11	0	12 ก.ค.
169	5207012	เกษม งามงาม งามงาม งามงาม งามงาม งามงาม	44,304.50	44,304.50	14	0	15 ก.ค.
170	5207014	เกษม งามงาม งามงาม งามงาม งามงาม งามงาม	15,708.00	15,708.00	2	0	14 ก.ย.
171	5208003	วสันต์ งามงาม งามงาม งามงาม งามงาม งามงาม	5,400.00	2,900.00	1	0	08 ส.ค.
172	5208005	วสันต์ งามงาม งามงาม งามงาม งามงาม งามงาม	4,844.00	4,844.00	2	0	26 ส.ค.

รวมจำนวนมืงค้างชำระ: 1,173 มืง
ยอดรวมมืงค้างชำระ: 6,581,746.88 บาท

จำนวนมืงครบ/เกินกำหนดชำระ: 912 มืง
ยอดรวมมืงครบ/เกินกำหนดชำระ: 5,513,830.18 บาท

Buttons: << ออก, พิมพ์รายงานสรุป, พิมพ์รายงานละเอียด, รับชำระหนี้ >>

Callouts:

- ลูกหนี้ที่ครบหรือเกินกำหนดชำระจะแสดงตัวอักษรเป็นสีนํ้าเงิน
- คลิกที่หัวตาราง เพื่อจัดเรียงการแสดงผล
- เลือกรายชื่อที่ต้องการรับชำระหนี้ แล้วกด Enter หรือดับเบิลคลิกหรือคลิกที่รับชำระหนี้ >>

จากนั้นโปรแกรมจะแสดงหน้าจอให้ดำเนินการตามข้อต่อไป

6.2 การรับชำระหนี้ การตรวจสอบประวัติลูกค้า

เลือกเมนู ลูกค้า/ลูกหนี้ → ตรวจสอบสถานะลูกค้า/รับชำระหนี้ หรือ Ctrl+E

ค้นหาประวัติลูกค้า

ค้นหาเพื่อแสดงประวัติและรับชำระหนี้

รายละเอียดลูกค้า

ค้นหาตามรายชื่อ: คุณลุง พงศพรพจน (อาจารย์ธรรม)

ค้นหาตามรหัสลูกค้า: 4809013, 4812066, 4812077, 4810059, 4812004, 4812036, 4812077

ที่อยู่ลูกค้า: หลังโรงเรียนโพธิ์ทอง

พิกัดพื้นที่: พิกัดพื้นที่

Buttons: << ออก, ต่อไป >>

Callouts:

- ค้นหารายชื่อลูกหนี้ โดยพิมพ์ที่นี่
- เลือกรายชื่อแล้วกดปุ่ม ต่อไป

อັชีเซลสจจะแสดงหน้าจอ แสดงประวัติลูกค้ำ และประวัติการสั่งซื้อ

ดูและแก้ไขรายละเอียด
อื่นๆของลูกค้ำ

บิลที่เกินกำหนดชำระ
แสดงตัวอักษรเป็นสีแดง

ยอดค้างชำระของแต่ละบิล

คลิกเพื่อรับชำระหนี้

จากนั้นจะเข้าสู่หน้าจอ *รับชำระหนี้* ซึ่งในหน้าจอรับชำระหนี้ จะแบ่งวิธีการรับชำระหนี้ได้ 3 วิธีดังนี้

6.2.1. การรับชำระหนี้เต็มจำนวน

เป็นวิธีการรับชำระหนี้ จากยอดค้างทั้งหมด โดยปิดยอดค้างชำระทั้งหมดได้ทันที โดยทำตามขั้นตอนนี้

คลิกที่เครื่องหมาย =
เพื่อรับชำระเฉพาะยอด
เต็มที่ครบกำหนดชำระ
หรือป้อนตัวเลขที่ของ
"จำนวนเงินที่รับชำระ"

เมื่อป้อนยอดรับชำระเต็มแล้ว จะแสดงยอดค้างชำระ = 0

ลำดับ	บิลเลขที่	วันที่	ยอดรวม	ยอดค้างชำระ	รับครบกำหนด	ยอดชำระ	ยอดคงเหลือในบิล
1	520211/015	11 ก.พ. 2552 9:11:25	7,510.00	7,510.00	12 ก.พ. 2552	7,510.00	0.00
2	520216/014	16 ก.พ. 2552 11:11:00	2,475.00	2,475.00	17 ก.พ. 2552	2,475.00	0.00
3	520216/028	16 ก.พ. 2552 14:05:52	925.00	925.00	17 ก.พ. 2552	925.00	0.00
4	520217/041	17 ก.พ. 2552 14:14:09	1,982.00	1,982.00	18 ก.พ. 2552	1,982.00	0.00
5	520217/044	17 ก.พ. 2552 14:37:50	77.00	77.00	18 ก.พ. 2552	77.00	0.00
6	520402/039	02 เม.ย. 2552 12:50:39	1,680.00	1,680.00	03 เม.ย. 2552	1,680.00	0.00

คลิกที่ยืนยันการรับชำระ >>

6.2.2. การรับชำระหนี้บางส่วน

เป็นวิธีการชำระหนี้บางส่วนจากยอดรวม โดยอ้างอิงจากยอดรวม เช่นเป็นหนี้ 14,649 บาทถ้วน แต่ลูกค้าขอชำระที่ 10,000 บาทก่อน ซึ่งซีซีเซลล์ จะเกลี้ยบิลให้อัตโนมัติ โดยจะตัดยอดบิลแรกก่อน แล้วที่เหลือตัดยอดไล่ไปเรื่อยๆ จนเต็มจำนวน 10,000 บาท

ลำดับ	บิลเลขที่	วันที่	ยอดรวม	ยอดค้างชำระ	รับครบกำหนด	ยอดชำระ	ยอดคงเหลือในบิล	ยอดคงเหลือยกไป	ยอดที่แบ่งชำระ จากยอดรับชำระหนี้ 10,000	บิลนี้ถูกหักออกไปบางส่วนจากที่เหลือจาก 2 บิลแรก
1	520211/015	11 ก.พ. 2552 9:11:25	7,510.00	7,510.00	12 ก.พ. 2552	7,510.00	0.00	0.00	7,510.00	0.00
2	520216/014	16 ก.พ. 2552 11:11:00	2,475.00	2,475.00	17 ก.พ. 2552	2,475.00	0.00	0.00	2,475.00	0.00
3	520216/028	16 ก.พ. 2552 14:05:52	925.00	925.00	17 ก.พ. 2552	15.00	910.00	910.00	925.00	910.00
4	520217/041	17 ก.พ. 2552 14:14:09	1,982.00	1,982.00	18 ก.พ. 2552	0.00	1,982.00	0.00	0.00	0.00
5	520217/044	17 ก.พ. 2552 14:37:50	77.00	77.00	18 ก.พ. 2552	0.00	77.00	0.00	0.00	0.00
6	520402/039	02 เม.ย. 2552 12:50:39	1,680.00	1,680.00	03 เม.ย. 2552	0.00	1,680.00	0.00	0.00	0.00

6.2.3. การรับชำระหนี้เฉพาะบางบิล

เป็นวิธีการชำระหนี้บางส่วน โดยการอ้างจากบิลที่ค้างชำระ กรณีนี้สมมุติว่าลูกค้าขอชำระ 3 บิล โดยมีวิธีการดำเนินการดังนี้

1. ให้ติ๊กเครื่องหมาย **ถูก** ที่นี้

ยอดรวมอัตโนมัติ

จำนวนเงินที่รับชำระ: 2,984.00

ลำดับ	บิลเลขที่	วันที่	ยอดรวม	ยอดค้างชำระ	วันที่ครบกำหนดชำระ	ยอดชำระ	ยอดคงเหลือในบิล
1	520211/015	11 ก.พ. 2552 9:11:25	7,510.00	7,510.00	12 ก.พ. 2552	0.00	7,510.00
2	520216/014	16 ก.พ. 2552 11:11:00	2,475.00	2,475.00	17 ก.พ. 2552	0.00	2,475.00
3	520216/028	16 ก.พ. 2552 14:05:52	925.00	925.00	17 ก.พ. 2552	925.00	0.00
4	520217/041	17 ก.พ. 2552 14:14:09	1,982.00	1,982.00	18 ก.พ. 2552	1,982.00	0.00
5	520217/044	17 ก.พ. 2552 14:37:50	77.00	77.00	18 ก.พ. 2552	77.00	0.00
6	520402/039	02 เม.ย. 2552 12:50:39	1,680.00	1,680.00	03 เม.ย. 2552	0.00	1,680.00

2. จากนั้นให้ติ๊ก **ถูก** ที่บิลที่ต้องการรับชำระ

3. จากนั้นคลิกที่ปุ่มยืนยันการรับชำระ

ยอดรวม 2,984.00 บาท
เงินสด 0.00 บาท
เงินทอน 0.00 บาท

เมื่อคลิกที่ปุ่ม ยืนยันการรับชำระแล้ว โปรแกรมจะเข้าสู่หน้าจอรับชำระเงิน ก็ให้ป้อนตัวเลขที่รับเงินสดเข้ามาแล้วออกบิลตามปกติ

7. การออกไปเสนอราคา (เป็น Level 2 ขึ้นไป)

ตามขั้นตอนการทำงานทุกๆ ไปของการเสนอราคาแบบไทยๆ มักจะเป็นดังต่อไปนี้

เมื่อออกไปเสนอราคาให้ลูกค้าพิจารณาแล้ว ก็จะมีการติดตามลูกค้าเพื่อสอบถามความเหมาะสมของราคาที่ได้ นำเสนอไป หรือติดตามลูกค้าเพื่อขายของในรายการที่เสนอไปให้ได้ และเมื่อลูกค้าตอบตกลง โดยอาจจะมิเงื่อนไขใดๆ หรือไม่มีก็ได้ เช่น ขอลดราคาสินค้าบางรายการ หรือแก้ไข ยกเลิก หรือเพิ่มสินค้าบางรายการ จากนั้นถึงจะมีการขายจริงๆ ตามมา จากนั้นก็จะมีการดึงเอาข้อมูลของใบเสนอราคาลงมาทำการบันทึกเป็นข้อมูลขายจริงต่อไป โดยให้ปฏิบัติตามขั้นตอนดังต่อไปนี้

7.1 ออกใบเสนอราคาเพื่อนำเสนอลูกค้า

เมื่อคุณต้องการที่จะออกไปเสนอราคา ให้คลิกเครื่องหมาย **ถูก** ที่ช่องออกไปเสนอราคาหรือกด Ctrl+W จากนั้นโปรแกรมจะปรับหน้าจอขายปัจจุบันไปอยู่ในสถานะออกไปเสนอราคาแล้วให้ทำตามรูปดังต่อไปนี้

1. คลิกเครื่องหมาย **ถูก** ที่ช่อง "ออกใบเสนอราคา"
2. แล้วป้อนรหัสสินค้า หรือป้อนรายละเอียดสินค้าที่นี่
3. หากอยากกำหนดราคาเฉพาะก็ให้คลิกเครื่องหมาย **ถูก** ที่ช่องตรวจสอบสินค้าเพื่อขายและรับคืน

หน้าจอจะแสดงว่า "ปรับสถานะ: ออกใบเสนอราคา" และมีกรอบสี่เหลี่ยมกระพริบ รอบๆ

หมายเหตุ คุณสามารถใช้งานหมวด "ตรวจสอบสินค้าเพื่อขายและรับคืน" ร่วมกับหน้าจอออกไปเสนอราคาได้โดยดูรายละเอียดวิธีการใช้งานดังกล่าวได้ในหัวข้อ "4.1.4 การขายสินค้าที่ละหลายๆหน่วย โดยสามารถกำหนดราคาขายเฉพาะ โดยใช้วิธี "ตรวจสอบสินค้าเพื่อขายและรับคืน"

และหากต้องการแก้ไขราคาหรือจำนวนให้ดูรายละเอียดในหัวข้อ "4.1.3 การแก้ไขราคาและจำนวนรายการสินค้าในหน้าจอขาย"

จากนั้นให้ป้อนรหัสสินค้า หรือ ป้อนรายละเอียดสินค้า ตามต้องการ

จากนั้นให้กดปุ่มบนที่กข้อมูลใบเสนอราคาดังกล่าว โดยกดปุ่ม PgDn (PageDown) หรือ ปุ่ม PgUp (PageUp) เพื่อบันทึกข้อมูล โดยสามารถกดปุ่มใดก็ได้ (ดูรายละเอียดในข้อ 4.4 การบันทึกข้อมูลการขาย ในหน้าจอหลัก)

จากนั้นโปรแกรมจะแสดงหน้าจอให้ค้นหาชื่อลูกค้า และกำหนดจำนวนวันในการยื่นราคา และเมื่อค้นหาชื่อลูกค้าได้แล้วให้กดปุ่ม “ต่อไป”

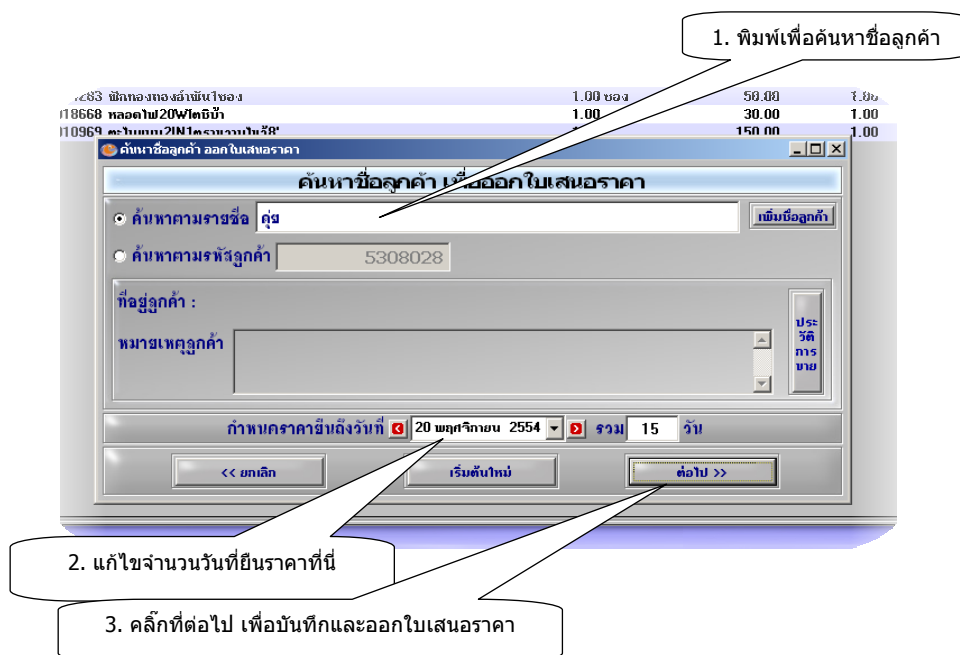

อีซีเซลส์จะถามว่า คุณต้องการบันทึกข้อมูล ใบเสนอราคานี้หรือไม่

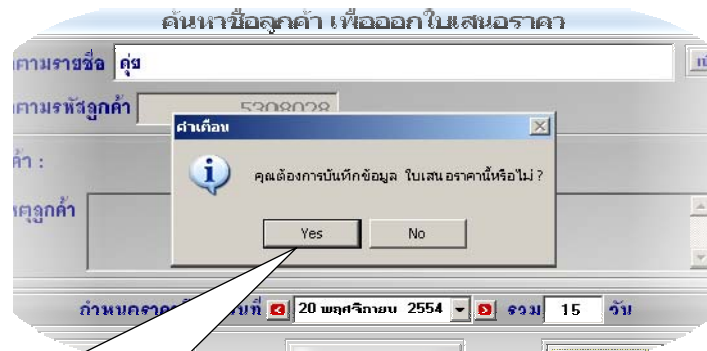

ตอบ Yes โดยกด Enter เพื่อบันทึกราคา

จากนั้นโปรแกรมจะแจ้งว่าการบันทึกข้อมูลเสร็จสมบูรณ์ และต้องการพิมพ์ใบเสนอราคาหรือไม่ ให้ตอบ YES

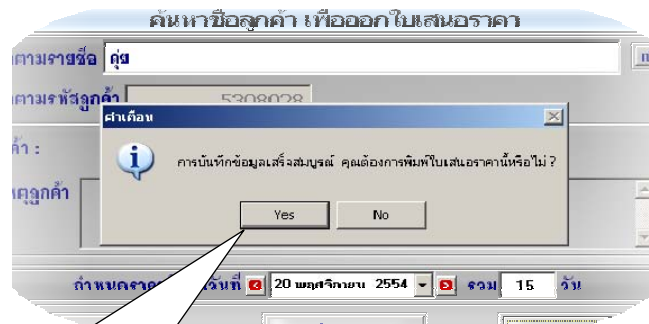

ตอบ Yes โดยกด Enter เพื่อพิมพ์ใบเสนอราคา

เมื่อพิมพ์ใบเสนอราคาเสร็จเรียบร้อยแล้ว ก็นำใบเสนอราคาดังกล่าวส่งไปให้ลูกค้า รออนุญาตจะมีการตอบรับจากลูกค้า แล้วจึงปฏิบัติตามข้อต่อไป

7.2 นำใบเสนอราคาที่จะส่งให้ลูกค้าไปแล้ว กลับมาบันทึกเป็นข้อมูลการขายจริง

หลังจากออกใบเสนอราคาไปแล้ว เมื่อลูกค้าตอบตกลงรับตามเงื่อนไขราคาในใบเสนอราคาที่เราเสนอไป จะต้องมีการนำข้อมูลในใบเสนอราคาดังกล่าว มาบันทึกเป็นข้อมูลการขายจริง (ภาษาชาวบ้านคือ ดึงข้อมูลใบเสนอราคาเดิม มาขายจริง เพื่อที่จะได้ไม่ต้องมานั่งป้อนข้อมูลใหม่) ให้เข้าไปที่เมนู "ประมวลผล/จัดการข้อมูล/ใบกำกับภาษี/ใบเสนอราคา > แสดงรายละเอียดใบเสนอราคา" หรือกดปุ่ม Ctrl+J

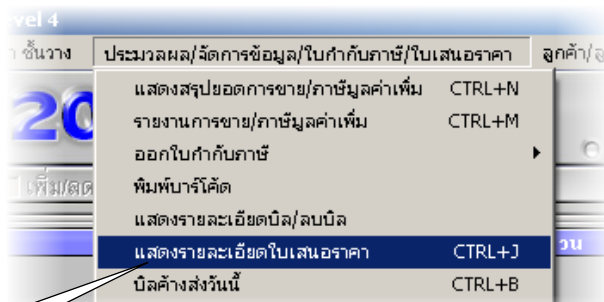

เข้าไปที่เมนูนี้

จากนั้น โปรแกรมจะแสดงหน้าจอแสดงใบเสนอราคา โดยมีรายละเอียดดังต่อไปนี้

ออฟชั่น ต่างๆ ที่มีให้เลือกใช้งาน
ในการแสดงใบเสนอราคา

สถานะใบเสนอราคาที่อยู่ระหว่างรอ ให้ผู้ใช้งาน
ส่งข้อมูลดังกล่าวไปหน้าจอลูกค้า

ปุ่มที่ใช้ส่งใบเสนอราคาไปหน้าจอลูกค้า ,ปุ่มแสดง
ใบเสนอราคา/พิมพ์ ,ปุ่มลบใบเสนอราคา

รหัสสินค้า	รายละเอียดสินค้า	จำนวน	หน่วย	ราคา	รวมเงิน	กลุ่มสินค้า
9110000010566	ไม้ตัดตัดหน้า14"ยาวตัดตราไก่	1.00	ชิ้น	250.00	250.00	เครื่องตัดหญ้า
9110000015209	ถังล้าง H2O 5 ขุน	1.00	ชิ้น	55.00	55.00	เครื่องพ่นยา
9110000003718	ถังล้าง H2O 5 ขุน	1.00	ชิ้น	90.00	90.00	ถังน้ำ/ปะปา
9110000005095	ถังล้าง H2O 5 ขุน	1.00	ชิ้น	120.00	120.00	ถังน้ำ/ปะปา
9110000006382	ถังล้าง PVC 4 ขุน	1.00	ชิ้น	10.00	10.00	ถังน้ำ/ปะปา
9110000017500	ถังล้าง H2O 5 ขุน	1.00	ชิ้น	55.00	55.00	ถังน้ำ/ปะปา
9110000006245	ถังล้าง H2O 5 ขุน	1.00	ชิ้น	25.00	25.00	ถังน้ำ/ปะปา
9110000010969	ถังล้าง H2O 5 ขุน	1.00	ชิ้น	150.00	150.00	ถังน้ำ/ปะปา
9110000012789	ถังล้าง H2O 5 ขุน	1.00	ชิ้น	850.00	850.00	ถังน้ำ/ปะปา
9110000018781	ถังล้าง H2O 5 ขุน	1.00	ชิ้น	7.00	7.00	ถังน้ำ/ปะปา
9110000001127	ถังล้าง H2O 5 ขุน	1.00	ชิ้น	890.00	890.00	ถังน้ำ/ปะปา
9110000005682	ถังล้าง H2O 5 ขุน	1.00	ชิ้น	20.00	20.00	ถังน้ำ/ปะปา
9110000017722	ถังล้าง H2O 5 ขุน	1.00	ชิ้น	1,000.00	1,000.00	ถังน้ำ/ปะปา
9110000017722	ถังล้าง H2O 5 ขุน	1.00	ชิ้น	20.00	20.00	ถังน้ำ/ปะปา
9110000017722	ถังล้าง H2O 5 ขุน	1.00	ชิ้น	50.00	50.00	ถังน้ำ/ปะปา
9110000020630	ถังล้าง H2O 5 ขุน	1.00	ชิ้น	315.00	315.00	ถังน้ำ/ปะปา
9110000000588	ถังล้าง H2O 5 ขุน	1.00	ชิ้น	380.00	380.00	ถังน้ำ/ปะปา
9110000018668	ถังล้าง H2O 5 ขุน	1.00	ชิ้น	30.00	30.00	ถังน้ำ/ปะปา

สรุปรายการสินค้าในใบเสนอราคา เรียง
ตามกลุ่มสินค้า

เมื่อลูกค้าตกลงซื้อสินค้าตามใบเสนอราคาที่ได้นำเสนอไปแล้ว ต่อไปจะเป็นขั้นตอนวิธีการในการบันทึกข้อมูลการขายตามใบเสนอราคา

การส่งใบเสนอราคา ในหน้าจอ"แสดงใบเสนอราคา" ไปยังหน้าจอขาย จะเป็นการลดขั้นตอนการทำงานที่ไม่จำเป็นต้องไปป้อนข้อมูลในหน้าจอขายใหม่

เลือกเงื่อนไขเพื่อค้นหาใบเสนอราคา

ตัวอย่างการค้นหาใบเสนอราคาตามชื่อลูกค้า

1. เลือกประเภทใบเสนอราคา

2. เลือกประเภทการแสดงผล ใบเสนอราคา ตามเงื่อนไข

3. เลือกแสดงตามชื่อลูกค้า

4. พิมพ์เพื่อค้นหา เมื่อพบแล้วให้กด Enter หรือกดลูกศรเลื่อนเพื่อเลือก แล้วกด Enter

ใบเสนอราคาจะแสดงในตาราง เมื่อต้องการพิมพ์ใบเสนอราคานี้อีกครั้งให้เลือกในตาราง แล้วกดดับเบิลคลิก เพื่อแสดงและพิมพ์ใบเสนอราคา หากต้องการส่งรายละเอียดในใบเสนอราคาใดๆในหน้าจอไปยังหน้าจอขายเพื่อทำการขายจริง ก็ให้กด Enter เพื่อส่งรายละเอียดของรายการสินค้าในใบเสนอราคานี้ๆ ไปยังหน้าจอขายได้ทันที

ลำดับ	ใบเสนอราคาเลขที่	ออกวันที่	มีราคาถึงวันที่	จำนวนรับ	ยอดรวม	ลูกค้า	สถานะ
1	541105/001	05 พ.ย. 2554	20 พ.ย. 2554	15	700.00	5308028 คู่ป	ใบเสนอราคาจะพ่วงรอ

1. เลือกและ ดับเบิลคลิกเพื่อเลือกแสดงรายละเอียดใบเสนอราคา แล้วพิมพ์

ลำดับ	ใบเสนอราคาเลขที่	ออกวันที่	มีราคาถึงวันที่	จำนวนรับ	ยอดรวม	ลูกค้า	สถานะ
1	541105/001	05 พ.ย. 2554	20 พ.ย. 2554	15	700.00	5308028 คู่ป	ใบเสนอราคาจะพ่วงรอ

2. เลือกแล้วกด Enter หรือคลิกที่ปุ่ม "ส่งใบเสนอราคาไปหน้าจอขาย" เพื่อส่งรายละเอียดของใบเสนอราคาไปยังหน้าจอขายปัจจุบัน

คุณต้องการที่จะส่งรายการสินค้าในใบเสนอราคาเลขที่ "541105/001" ลูกค้า "5308028 คู่ป" ไปยังหน้าจอขายที่ 1 เพื่อบันทึกเป็นข้อมูลขายหรือไม่?

Yes No

3. จากนั้นโปรแกรมจะถามว่าต้องการส่งใบเสนอราคาไปยังหน้าจอหรือไม่ให้ตอบ Yes

จากนั้นรายละเอียดในใบเสนอราคาดังกล่าวจะมาปรากฏที่หน้าจอขาย โดยที่ผู้ใช้งานสามารถที่จะเพิ่มรายการสินค้าอื่นๆเข้าไป หรือแก้ไขราคาสินค้าที่,จำนวนสินค้าที่มีอยู่เดิม ตามวิธีการขายในหน้าจอปกติได้

สามารถลบรายการใดๆ ในหน้าจอนี้ได้

สามารถแก้ไขราคา หรือจำนวน โดยคลิกเลือก และกด Enter

อ้างถึงใบเสนอราคาเลขที่ และชื่อลูกค้า

สามารถเพิ่มรายการสินค้าใหม่เข้าไปได้

ลำดับ	รหัสสินค้า	รายการสินค้า	หน่วย	ราคาต่อหน่วย	จำนวน	รวมเงิน
1	885324004283	สีทองแดง ฆ่ากับใบทอง	1.00	50.00	1.00	50.00
2	911000000588	โคมไฟแบบสี่เหลี่ยม	1.00	380.00	1.00	380.00
3	911000003718	พัดลม H20 6 พน	1.00	90.00	1.00	90.00
4	9110000010969	ตะโพนแบบ2IN1ครบวงจร58"	1.00	150.00	1.00	150.00
5	9110000018668	พัดลมฯ20ฟุตชนิด	1.00	30.00	1.00	30.00

รวม 700.00

จากนั้นให้กดบันทึกข้อมูลการขายโดยกดปุ่ม PgDn (ขายเงินสด) PgUP (ขายเครดิต) (ดูรายละเอียดการใช้งานหน้าจอขายเพิ่มเติมใน ข้อ. 4 การขายสินค้า การใช้งานหน้าจอขาย)

กรณีขายเงินสด (กดปุ่ม PageDown หรือ PgDN) จะแสดงหน้าจอนี้

ชื่อลูกค้าที่แสดงตามใบเสนอราคาและล็อกชื่อให้อัตโนมัติ

กรณีขายเครดิต (กดปุ่ม PageUP หรือ PgUp) จะแสดงหน้าจอนี้

ชื่อลูกค้าที่แสดงตามใบเสนอราคาและล็อกชื่อให้อัตโนมัติ

เมื่อบันทึกข้อมูลการขายเสร็จเรียบร้อยแล้วโปรแกรมก็จะกลับไปแสดงหน้าจอ "แสดงใบเสนอราคา" อีกครั้ง (การบันทึกข้อมูลการขายให้ดูรายละเอียดในหัวข้อ "4.4.1 การบันทึกข้อมูลการขายแบบเงินสด" "4.4.2 การบันทึกการขายแบบเครดิต")

บทที่ 4

ใบกำกับภาษี

8. การออกใบกำกับภาษี (มีเฉพาะ Level 4 เท่านั้น)

ขออธิบายก่อนว่า ระบบการจัดเก็บข้อมูลของอีซีเซิลส์ 2012 จะแบ่งการจัดเก็บข้อมูลไว้ 3 แห่งดังต่อไปนี้

แหล่งที่ 1: ข้อมูลการขายที่เกิดขึ้นจริง

โดยแบ่งตามประเภทการขายและแบ่งการจัดเก็บข้อมูลได้ดังต่อไปนี้

- ขายเงินสด
- ขายเครดิต (เงินเชื่อ)

แหล่งที่ 2: ข้อมูลใบเสนอราคา

- ใบเสนอราคาระหว่างรอ
- ใบเสนอราคาที่ยกเลิกไปแล้ว

แหล่งที่ 3: ใบกำกับภาษี

- ใบเสร็จรับเงิน/ใบกำกับภาษีอย่างย่อ
- ใบเสร็จรับเงิน/ใบกำกับภาษี (มีเฉพาะใน Level 2 ขึ้นไป)
- ใบส่งของ/ใบกำกับภาษี (มีเฉพาะใน Level 3 ขึ้นไป)

เมื่อจะออก **ใบกำกับภาษี** ก็ใช้หลักการคิดงายๆก็คือไปนำข้อมูล **การขายที่เกิดขึ้นจริง** มาออกเป็น **ใบกำกับภาษี** โดยโปรแกรมจะระบุประเภทของ **ใบกำกับภาษี** ให้อัตโนมัติโดยที่คุณไม่ต้องไปกำหนดว่าควรจะเป็นประเภทใด โดยมีวิธีการออกใบกำกับภาษีดังต่อไปนี้

8.1 การเตือนให้ออกใบกำกับภาษีโดยระบบหมายเหตุไว้ที่ชื่อลูกค้าบางราย

กรณีนี้ส่วนมากจะใช้กับลูกค้าที่เป็นหน่วยงานราชการ ซึ่งในกรณีที่มีการเพิ่มรายชื่อลูกค้าใหม่ ในหน้าจอ จะมีช่องให้ติ๊กเครื่องหมาย **ถูก** ที่ช่อง “เตือนให้ออก ใบส่งของ/ใบเสร็จรับเงิน/ใบกำกับภาษี ทุกครั้งเมื่อบันทึกข้อมูลการขาย” ดังรูปนี้

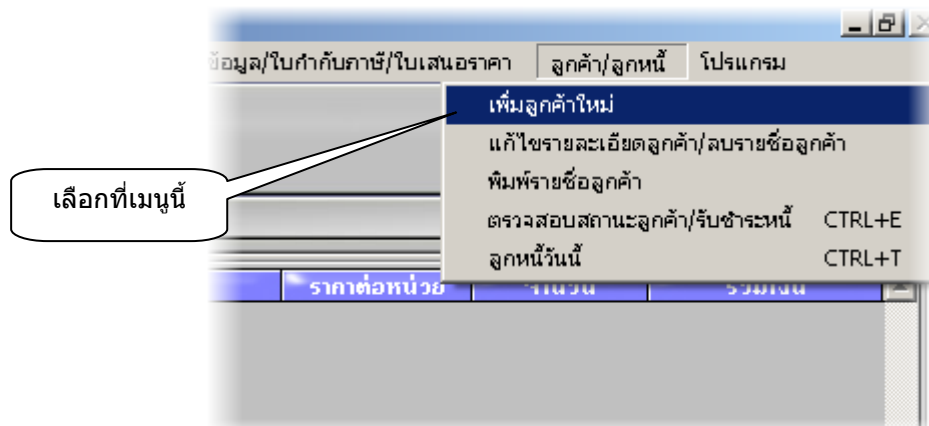

จะแสดงหน้าจอนี้

โดยทุกครั้งที่คุณเมื่อบันทึกข้อมูลการขายจากหน้าจอขาย โปรแกรมจะสอบถามทุกครั้งว่าออกไปกำกับภาษีหรือไม่ เฉพาะลูกค้าที่ได้หมายเหตุช่องนี้ไว้แล้ว

8.2 การออกไปกำกับภาษีโดยการออกจากบิลขายโดยตรง

หลังจากที่คุณได้ทำการบันทึกข้อมูลการขาย คุณสามารถนำรายการที่ขายไปแล้วนำมาแสดงและพิมพ์บิลดังกล่าวได้อีกในภายหลัง ในขณะที่เดียวกันยังสามารถนำบิลดังกล่าวมาออกไปกำกับภาษีได้ทันทีเช่นกันดังรูปต่อไปนี้

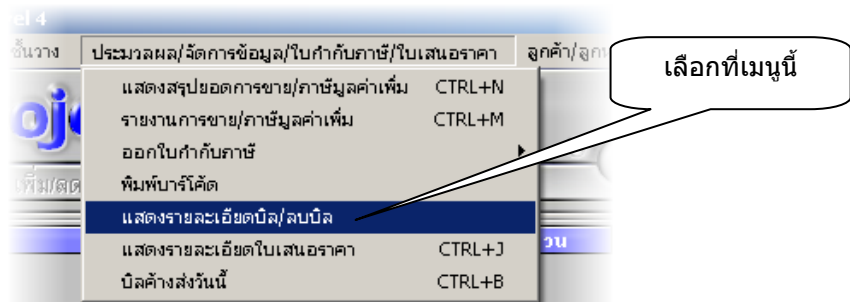

จากนั้นโปรแกรมจะแสดงหน้าจอ “พิมพ์บิล/แสดงบิล/ลบบิล” นี้ โดยให้ทำตามขั้นตอนดังต่อไปนี้

1. เลือกวันที่ต้องการให้แสดงบิล

2. คลิกที่แสดงผล

3. ดับเบิลคลิกเพื่อแสดงบิล

ลำดับ	บิลเลขที่	วันที่	ยอดรวม	ยอดค้างชำระ	วันครบกำหนดชำระ	ลูกค้า
1	521105/001	05 พ.ย. 2552 12:11:20	7,866.00	7,866.00	06 พ.ย. 2552	กลุ่มท่าอากาศยานขอนแก่น โรงสีหนองน่าน
2	521105/002	05 พ.ย. 2552 12:31:09	7,866.00	7,866.00	06 พ.ย. 2552	กลุ่มท่าอากาศยานขอนแก่น โรงสีหนองน่าน
3	521105/003	05 พ.ย. 2552 12:32:08	1,219.00	0.00	05 พ.ย. 2552	SML บ้านโนนชัย

จำนวนบิลทั้งหมด 3 บิล

แสดงรายละเอียดบิล/พิมพ์บิล

ลบบิล

<< ออก

จากนั้นโปรแกรมจะแสดงหน้าจอต่อไปนี้

4. ให้ติ๊กเครื่องหมาย **ถูก** ที่ช่องนี้

บิลนี้มียอดค้างชำระ

5. ให้คลิกที่ออกใบกำกับภาษี

ลำดับ	รหัสสินค้า	รายการสินค้า	จำนวน	หน่วย	ราคาต่อหน่วย	รวมเงิน
1	911000021231	TVB สีรองชั้นปูนใหม่ นอกทะเลคอน	1.00	ทะเลคอน	200.00	200.00
2	911000021248	TVB สีรองชั้นปูนใหม่ ในทะเลคอน	1.00	ทะเลคอน	185.00	185.00
3	911000045008	อุปกรณ์ ต่ำหนา + ลูกบิด	1.00	ชุด	380.00	380.00
4	911000052556	กบไฟฟ้า THUNDER 1704N นม	1.00	ตัว	4,900.00	4,900.00
5	911000057865	1-29-3 ภายใน ลอนไลท์ 2.5 กล	1.00	ลัง	690.00	690.00
6	911000063002	1-3-5 ลอนไลท์ นอก 2.5 ลัง	1.00	ลัง	1,511.00	1,511.00

รวมรายการสินค้า 6.00 รายการ

จำนวน 6.00 หน่วย

ยอดรวม 7,866.00 บาท

ยอดค้างชำระใบบิลนี้ 7,866.00 บาท

รวมจำนวนชำระทั้งหมด 15,732.00 บาท

หมายเหตุ

ออกใบกำกับภาษีตามบิลนี้

ออก ออกใบกำกับภาษี

จากนั้นโปรแกรมจะสอบถามว่าต้องการที่จะออกไปกำกับภาษีหรือไม่ ? ให้ตอบ Yes

003002	1-3-5	สองไลท์ นอก 2.5 ลัง	1.00	ลัง	1,511.00
--------	-------	---------------------	------	-----	----------

คำเตือน

คุณต้องการที่จะออกไปกำกับภาษีตามบิลเลขที่ 521105/002 หรือไม่?

Yes No

6. ให้คลิกตอบ YES

จากนั้นโปรแกรมแจ้งว่า การบันทึกใบกำกับภาษีเสร็จสมบูรณ์

และต้องการพิมพ์ใบกำกับภาษีดังกล่าวหรือไม่? ให้ตอบ Yes

0057865	1-29-3	ภายใน สองไลท์ 2.5 กล	1.00	ลัง	690.00
0063002	1-3-5	สองไลท์ นอก 2.5 ลัง	1.00	ลัง	1,511.00

พิมพ์ใบกำกับภาษี

การบันทึกใบกำกับภาษีเสร็จสมบูรณ์ คุณต้องการพิมพ์ใบกำกับภาษีดังกล่าวหรือไม่?

Yes No

7. ให้คลิกตอบ YES

จากนั้นโปรแกรมจะพิมพ์ใบกำกับภาษีให้อัตโนมัติ

และเมื่อออกไปกำกับภาษีเรียบร้อยแล้ว ช่องสำหรับตี๊กเครื่องหมาย **ถูก** จะใช้งานไม่ได้อีก

รายละเอียดบิล

บิลเลขที่: 521105/002 ลูกค้า: 4912013 กลุ่มทำนาหนองแปน

บิลวันที่: 05 พ.ย. 2552 12:31:09 วัจนกรมกำหนดชำระ: 06 พ.ย. 2552

สถานที่จัดส่ง: หท

ลำดับ	รหัสสินค้า	รายการสินค้า	จำนวน	หน่วย	ราคาต่อหน่วย	รวมเงิน
1	9110000021231	TVB สีรองขึ้นปูนใหม่ นอกเกลลอน	1.00	เกลลอน	200.00	200.00
2	9110000021248	TVB สีรองขึ้นปูนใหม่ ในเกลลอน	1.00	เกลลอน	185.00	185.00
3	9110000045008	อุปกรณ์ ตัดหญ้า + ลูกบิด	1.00	ชุด	380.00	380.00
4	9110000052556	ทบไฟฟ้า THUNDER 1704N มม	1.00	ตัว	4,900.00	4,900.00
5	9110000057865	1-29-3 ภายใน สองไลท์ 2.5 กล	1.00	ลัง	690.00	690.00
6	9110000063002	1-3-5 สองไลท์ นอก 2.5 ลัง	1.00	ลัง	1,511.00	1,511.00

รวมรายการจับจ่าย: 6.00 ราคา: 7,866.00 บาท

จำนวน: 6.00 หน่วย: 7,866.00 บาท

รวมรวม: 15,732.00 บาท

หมายเหตุ: ออกใบกำกับภาษีตามบิลนี้

ออก พิมพ์

เมื่อออกไปกำกับภาษีเรียบร้อยแล้ว
ช่องนี้จะใช้งานไม่ได้

สามารถตรวจสอบใบกำกับภาษีที่ออกไปแล้วหน้าที่ แท็บ "ใบกำกับภาษี" ดั้งหน้าจอนี้

คลิกที่แท็บ "ใบกำกับภาษี"

ใบกำกับภาษีที่ออกใหม่

เลขที่ใบกำกับภาษีจะออกเป็นวันที่เดียวกันกับบิลขายจริงที่นำมาออกใบกำกับภาษี

เลขที่ใบกำกับภาษี จะเริ่มนับใหม่ และไม่เกี่ยวกับเลขที่ของบิลขายจริง

เมื่อดับเบิลคลิกเข้าไปที่ใบกำกับภาษีดังกล่าวโปรแกรมจะแสดงหน้าจอดังนี้

ใบส่งของ/ใบกำกับภาษี
สร้างจากบิลเลขที่ '521105/002'

รวมรายการสินค้า 6.00 รายการ
รวมเงิน 6.00 หน่วย

ยอดรวม 7,866.00 บาท
ส่วนลด 0.00 บาท
ยอดรวมสุทธิ 7,866.00 บาท
ภาษีมูลค่าเพิ่ม 7.00 % 514.60 บาท
มูลค่าสินค้า 7,351.40 บาท

โปรแกรมจะ ระบุประเภทใบกำกับภาษีให้โดยอัตโนมัติ และเนื่องจากบิลขายจริงที่นำมาออกใบกำกับภาษีนี้ มียอดค้างชำระอยู่ โปรแกรมเลยระบุว่าเป็น "ใบส่งของ/ใบกำกับภาษี"

ระบุว่าจะสร้างมาจากบิลขายจริงเลขที่ "521105/002"

หากไม่พอใจใบกำกับภาษีนี้ก็สามารถลบได้ โดยคลิกเครื่องหมาย **ถูก** ที่นี้

เมื่อตีกรรณหมาย **ถูก** ที่ช่องลบใบกำกับภาษี โปรแกรมจะปรับเข้าสู่นำจอนี้

คลิกที่นี่เพื่อลบใบกำกับภาษีนี้

8.3 การออกใบกำกับภาษีโดยอ้างจากชื่อลูกค้า

การออกใบกำกับภาษีแบบนี้ เป็นการออกแบบพิเศษ โดยจะมีคุณสมบัติพิเศษดังต่อไปนี้

- สามารถรวมรวบบิลหลายๆบิล มาออกเป็นใบกำกับภาษีใบเดียวได้
- สามารถระบุวันที่ของใบกำกับภาษีเป็นวันที่ใดก็ได้ และเลขที่ใบกำกับภาษีจะ รันอัตโนมัติตามวันเดือนปีทีระบุ
- บิลที่ออกใบกำกับภาษีไปแล้ว สามารถนำมาออกใบกำกับภาษีซ้ำได้อีก
- บิลเดียวสามารถออกใบกำกับภาษีร่วมกับบิลอื่นๆ ได้ไม่จำกัด

ให้คลิกเลือกที่เมนูนี้

โปรแกรมจะแสดงหน้าจอนี้ที่ 1/4 ดังต่อไปนี้

ค้นหาตามรายชื่อ

ค้นหาตามรหัสลูกค้า

ชื่อลูกค้า :

หมายเลขลูกค้า

เพิ่มชื่อลูกค้า

<< ออก

เริ่มต้นใหม่

ต่อไป >>

แสดงขั้นตอนปฏิบัติว่าอยู่ที่ขั้นตอนปฏิบัติใด

จากนั้นพิมพ์ค้นหาชื่อลูกค้าที่ต้องการออกใบกำกับภาษี

ค้นหาตามรายชื่อ

ค้นหาตามรหัสลูกค้า

รหัสลูกค้า	ชื่อลูกค้า
5202044	โรงเรียนบ้านหนองหวาย ตำบลลาดพัฒนา อำเภอเมือง (ที่อยู่ : หจก. ...)

ชื่อลูกค้า :

หมายเลขลูกค้า

เพิ่มชื่อลูกค้า

<< ออก

เริ่มต้นใหม่

ต่อไป >>

พิมพ์ค้นหาชื่อลูกค้าที่ต้องการออกใบกำกับภาษี

ค้นหาตามรายชื่อ

ค้นหาตามรหัสลูกค้า

ชื่อลูกค้า :

รหัสลูกค้า

ที่อยู่ลูกค้า :

หมายเลขลูกค้า

เพิ่มชื่อลูกค้า

<< ออก

เริ่มต้นใหม่

ต่อไป >>

เมื่อพบแล้วให้กดปุ่ม "ต่อไป"

สำหรับการออกใบกำกับภาษีโดยการอ้างอิงตามชื่อลูกค้าจะมีวิธีการออกใบกำกับภาษี 2 ลักษณะดังนี้

- ออกใบกำกับภาษี โดยเลือกหลายบิลขาย รวมไว้ในใบกำกับภาษีเดียว
- ออกใบกำกับภาษี แบบ 1 บิลขาย ต่อ 1 ใบกำกับภาษี

8.3.1. การออกใบกำกับภาษี โดยเลือกหลายบิลขาย รวมไว้ในใบกำกับภาษีเดียว

ในบางกรณี ลูกค้าบางรายอาจมีการร้องขอให้รวมบิลขายหลายๆใบ ออกเป็นใบกำกับภาษีใบเดียว เพื่อสะดวกต่อการนำไปใช้งานในองค์กรของลูกค้าเอง โปรแกรมอีซีเอสสามารถทำได้ดังวิธีต่อไปนี้

ต่อจากหน้าจอที่ 1/4 จากนั้นโปรแกรมจะแสดงหน้าจอที่ 2/4 แล้วให้ปฏิบัติดังต่อไปนี้

หน้าจอแสดงรายการบิลขายที่เลือกมาเพื่อรวมออกใบกำกับภาษีเดียว

ลำดับ	บิลเลขที่	วันที่	ยอดรวม	ยอดหักชำระ	วันที่รวมกำหนดชำระ	เลือกใบกำกับภาษี
1	520222/045	22 ก.พ. 2552 16:06:45	7,500.00	0.00	23 ก.พ. 2552	<input type="checkbox"/>
2	520226/001	26 ก.พ. 2552 7:08:03	3,200.00	0.00	27 ก.พ. 2552	<input type="checkbox"/>
3	520302/046	02 มี.ค. 2552 15:57:08	5,360.00	0.00	03 มี.ค. 2552	<input type="checkbox"/>
4	520305/009	05 มี.ค. 2552 9:18:54	3,960.00	0.00	06 มี.ค. 2552	<input type="checkbox"/>
5	520317/007	17 มี.ค. 2552 8:37:01	2,860.00	0.00	18 มี.ค. 2552	<input type="checkbox"/>
6	520331/042	31 มี.ค. 2552 13:40:27	8,155.00	0.00	01 เม.ย. 2552	<input type="checkbox"/>
7	520331/043	31 มี.ค. 2552 13:44:19	50.00	0.00	01 เม.ย. 2552	<input type="checkbox"/>
8	520420/034	20 เม.ย. 2552 13:30:59	0.00	0.00	20 เม.ย. 2552	<input type="checkbox"/>
9	520608/016	08 มี.ย. 2552 12:07:12	4,900.00	0.00	09 มี.ย. 2552	<input type="checkbox"/>
10	520612/026	12 มี.ย. 2552 12:44:36	3,480.00	0.00	13 มี.ย. 2552	<input checked="" type="checkbox"/>
11	520619/005	19 มี.ย. 2552 8:03:11	1,645.00	0.00	20 มี.ย. 2552	<input checked="" type="checkbox"/>
12	520619/009	19 มี.ย. 2552 8:46:12	420.00	0.00	20 มี.ย. 2552	<input checked="" type="checkbox"/>
13	520623/031	23 มี.ย. 2552 11:24:48	0.00	0.00	23 มี.ย. 2552	<input type="checkbox"/>
14	520703/019	03 ก.ค. 2552 10:09:44	165.00	0.00	04 ก.ค. 2552	<input type="checkbox"/>
15	520703/022	03 ก.ค. 2552 10:13:29	98.00	0.00	03 ก.ค. 2552	<input type="checkbox"/>

1. คลิ๊กเลือกบิลที่ต้องการจะออกใบกำกับภาษี แบบรวมไว้ในใบเดียว
2. คลิ๊กที่ปุ่มออกใบกำกับภาษี

หน้าจอที่ 3/4 ให้เลือกวันที่จะออกใบกำกับภาษี

หน้าจอแสดงรายการสินค้าที่จะออกใบกำกับภาษี

รหัสสินค้า	รายการสินค้า	หน่วย	ราคาต่อหน่วย	จำนวน	รวมเงิน
8851100000092	ปูนขาว	ถุง	100.00	7.00	700.00
9110000000076	หิน 3-4	คิว	580.00	6.00	3,480.00
9110000000090	ทราย	คิว	300.00	2.00	600.00
9110000023914	ท่อ 80*40	ท่อ	95.00	3.00	285.00
9110000028322	ฝาปิด ส้วม	อัน	60.00	1.00	60.00

เลขที่ใบกำกับภาษีที่ออกอัตโนมัติ

4. ตรวจสอบรายละเอียดสินค้าของแต่ละบิลขายที่นำมารวมกันในใบกำกับภาษีนี้

3. เลือกวันที่จะออกใบกำกับภาษี

5. คลิ๊กต่อไป

ขั้นตอนที่ 4/4 บันทึกข้อมูลและพิมพ์ใบกำกับภาษี

เพื่อเป็นการตรวจสอบขั้นตอนสุดท้ายก่อนบันทึกใบกำกับภาษีและพิมพ์ใบกำกับภาษีนี้

ลำดับ	รหัสสินค้า	รายการสินค้า	หน่วย	ราคาต่อหน่วย	จำนวน	รวมเงิน
1	885110000092	ปูนกบเขียว	ถุง	100.00	7.00	700.00
2	911000000076	ถัง 3-4	ถัง	580.00	6.00	3,480.00
3	911000000090	ทรายฉี	ถัง	300.00	2.00	600.00
4	9110000023914	ถัง 80**40	ถัง	95.00	3.00	285.00
5	9110000028322	ฝาปิด ส้วม	อัน	60.00	1.00	60.00

6. ตรวจสอบ
ความถูกต้อง

7. คลิกที่ปุ่มนี้ เพื่อ
ออกใบกำกับภาษี

8. ตอบ YES เพื่อ
บันทึกใบกำกับภาษีนี้

8. ตอบ YES เพื่อสั่ง
พิมพ์ใบกำกับภาษี

จากนั้นโปรแกรมจะย้อนกลับมาที่หน้าจอ 2/4 อีกครั้ง

หน้าจอแสดงรายการบิลที่ต้องการออกใบกำกับภาษี

ลำดับ	บิลเลขที่	บิลวันที่	ยอดรวม	ยอดค้างชำระ	วันครบกำหนดชำระ	เลขที่ใบกำกับภาษี
1	520222/045	22 ก.พ. 2552 16:06:45	7,500.00	0.00	23 ก.พ. 2552	
2	520226/001	26 ก.พ. 2552 7:08:03	3,200.00	0.00	27 ก.พ. 2552	
3	520302/046	02 มี.ค. 2552 15:57:08	5,360.00	0.00	03 มี.ค. 2552	
4	520305/009	05 มี.ค. 2552 9:18:54	3,960.00	0.00	06 มี.ค. 2552	
5	520317/007	17 มี.ค. 2552 8:37:01	2,860.00	0.00	18 มี.ค. 2552	
6	520331/042	31 มี.ค. 2552 13:40:27	8,155.00	0.00	01 เม.ย. 2552	
7	520331/043	31 มี.ค. 2552 13:44:19	50.00	0.00	01 เม.ย. 2552	
8	520420/034	20 เม.ย. 2552 13:30:59	0.00	0.00	20 เม.ย. 2552	
9	520608/016	08 มี.ย. 2552 12:07:12	4,800.00	0.00	09 มี.ย. 2552	
10	520612/026	12 มี.ย. 2552 12:44:36	3,480.00	0.00	13 มี.ย. 2552	"520625001"
11	520619/005	19 มี.ย. 2552 8:03:11	1,645.00	0.00	20 มี.ย. 2552	"520625001"
12	520619/009	19 มี.ย. 2552 8:46:12	420.00	0.00	20 มี.ย. 2552	
13	520623/031	23 มี.ย. 2552 11:24:48	0.00	0.00	23 มี.ย. 2552	
14	520703/019	03 ก.ค. 2552 10:09:44	165.00	0.00	04 ก.ค. 2552	
15	520703/022	03 ก.ค. 2552 10:13:29	98.00	0.00	03 ก.ค. 2552	

จำนวนบิลทั้งหมด 15 บิล

ปุ่ม: แสดงบิล, ออกใบกำกับภาษี แบบ 1 ต่อ 1, ออกใบกำกับภาษี >>

Callout bubble: แสดงเลขที่ใบกำกับภาษี ในกรณีที่นำไปออกใบกำกับภาษีแล้ว

เมื่อเสร็จสิ้นการใช้งานให้กดปุ่ม Escape เพื่อออกจากหน้าจอ

8.3.2. ออกใบกำกับภาษี แบบ 1 บิลขาย ต่อ 1 ใบกำกับภาษี

ในกรณีที่เราต้องการออกใบกำกับภาษีแบบธรรมดาทั่วไป ที่ไม่ต้องเปลี่ยนวันที่หรือรวมบิล ก็สามารถทำได้โดยวิธีดังต่อไปนี้

ที่หน้าจอที่ 2/4 ให้คลิกเลือกบิลขายที่ต้องการออกใบกำกับภาษี

หน้าจอแสดงรายการบิลที่ต้องการออกใบกำกับภาษี

ลำดับ	บิลเลขที่	บิลวันที่	ยอดรวม	ยอดค้างชำระ	วันครบกำหนดชำระ	เลขที่ใบกำกับภาษี
1	520222/045	22 ก.พ. 2552 16:06:45	7,500.00	0.00	23 ก.พ. 2552	
2	520226/001	26 ก.พ. 2552 7:08:03	3,200.00	0.00	27 ก.พ. 2552	
3	520302/046	02 มี.ค. 2552 15:57:08	5,360.00	0.00	03 มี.ค. 2552	
4	520305/009	05 มี.ค. 2552 9:18:54	3,960.00	0.00	06 มี.ค. 2552	
5	520317/007	17 มี.ค. 2552 8:37:01	2,860.00	0.00	18 มี.ค. 2552	
6	520331/042	31 มี.ค. 2552 13:40:27	8,155.00	0.00	01 เม.ย. 2552	
7	520331/043	31 มี.ค. 2552 13:44:19	50.00	0.00	01 เม.ย. 2552	
8	520420/034	20 เม.ย. 2552 13:30:59	0.00	0.00	20 เม.ย. 2552	
9	520608/016	08 มี.ย. 2552 12:07:12	4,800.00	0.00	09 มี.ย. 2552	
10	520612/026	12 มี.ย. 2552 12:44:36	3,480.00	0.00	13 มี.ย. 2552	"520625001"
11	520619/005	19 มี.ย. 2552 8:03:11	1,645.00	0.00	20 มี.ย. 2552	"520625001"
12	520619/009	19 มี.ย. 2552 8:46:12	420.00	0.00	20 มี.ย. 2552	
13	520623/031	23 มี.ย. 2552 11:24:48	0.00	0.00	23 มี.ย. 2552	
14	520703/019	03 ก.ค. 2552 10:09:44	165.00	0.00	04 ก.ค. 2552	
15	520703/022	03 ก.ค. 2552 10:13:29	98.00	0.00	03 ก.ค. 2552	

จำนวนบิลทั้งหมด 15 บิล

ปุ่ม: แสดงบิล, ออกใบกำกับภาษี แบบ 1 ต่อ 1, ออกใบกำกับภาษี >>

Callout bubbles:
1. คลิกเลือกบิลขายที่ต้องการออกใบกำกับภาษี
2. ดึงเครื่องหมาย ถูก ที่ช่องออกใบกำกับภาษี แบบ 1 ต่อ 1
3. คลิกออกใบกำกับภาษี

จากนั้นโปรแกรมจะสอบถาม เพื่อยืนยันให้ออกใบกำกับภาษีดังนี้

2	520226/001	26 ก.พ. 2552 7:08:03	3,200.00	0.00	27 ก.พ. 2552	
3	520302/046	02 มี.ค. 2552 15:57:08	5,360.00	0.00	03 มี.ค. 2552	
4	520					
5	520					
6	520					
7	520					
8	520					
9	520					
10	520					
11	520619/005	19 มิ.ย. 2552 8:03:11	1,645.00	0.00	20 มิ.ย. 2552	"520625001"
12	520619/009	19 มิ.ย. 2552 16:12	420.00	0.00	20 มิ.ย. 2552	

4. คลิก Yes เพื่อออกใบกำกับภาษีแบบ 1 ต่อ 1

จากนั้นโปรแกรมจะสร้างใบกำกับภาษีอัตโนมัติ และจะสอบถามว่าต้องการพิมพ์ใบกำกับภาษีดังกล่าวเลยหรือไม่

ลำดับ	เลขที่ใบกำกับภาษี	วันที่ออก VAT	ยอดรวม	vat (%)	ยอด VAT	มูลค่าสินค้า	จากบิลเลขที่
1	520608/001	08 มิ.ย. 2552	4,800.00	7.00	314.02	4,485.98	"520608016"
2	520619/001	19 มิ.ย. 2552	420.00	7.00	27.48	392.52	"520619009"
3	520625/001	25 มิ.ย. 2552	5,125.00	7.00	335.28	4,789.72	"520612026" "520619005"

พิมพ์ใบกำกับภาษี

การบันทึกใบกำกับภาษีเสร็จสมบูรณ์ จำนวนทั้งหมด 2 บิล คุณต้องการพิมพ์ใบกำกับภาษีนี้หรือไม่?

Yes No

5. คลิก Yes เพื่อสั่งพิมพ์ใบกำกับภาษี

จากนั้นโปรแกรมจะให้เลือกเครื่องพิมพ์ สำหรับพิมพ์ใบกำกับภาษี

ลำดับ	เลขที่ใบกำกับภาษี	วันที่ออก VAT	ยอดรวม	vat (%)	ยอด VAT	มูลค่าสินค้า	จากบิลเลขที่
1	520608/001	08 มิ.ย. 2552	4,800.00	7.00	314.02	4,485.98	"520608016"
2	520619/001	19 มิ.ย. 2552	420.00	7.00	27.48	392.52	"520619009"
3	520625/001	25 มิ.ย. 2552	5,125.00	7.00	335.28	4,789.72	"520612026" "520619005"

Printer

Printer Name: Canon MP140 series Printer (Copy 1)

Status: Ready

Type: Canon MP140 series Printer

Where: USB005

Comment:

Network...

OK Cancel

6. เลือกเครื่องพิมพ์ที่นี่

7. คลิก OK เพื่อสั่งพิมพ์

ข้อแตกต่างระหว่างการออกใบกำกับภาษีแบบรวมหลายาบิล ไว้ในบิลเดียว

และการออกใบกำกับภาษีแบบ 1 ต่อ 1

การรันเลขใบกำกับภาษี จะแยกอิสระออกจากบิลขายจริง

ลำดับ	เลขที่ใบกำกับภาษี	วันที่ออก VAT	ยอดรวม	vat [%]	ยอด VAT	มูลค่าสินค้า	จากบิลเลขที่
1	520608/001	08 ต.ย. 2552	4,800.00	7.00	314.02	4,485.98	"520608016"
2	520619/001	19 ต.ย. 2552	420.00	7.00	27.48	392.52	"520619009"
3	520625/001	25 ต.ย. 2552	5,125.00	7.00	335.28	4,789.72	"520612026" "520619005"

ใบกำกับภาษีที่ออกลักษณะ เอาหลายๆ บิลมารวมกันแล้วออกเป็นบิลเดียว และเปลี่ยนวันที่ในใบกำกับภาษีด้วย (ตามข้อ 8.3.1)

ใบกำกับภาษีที่ออก 1 ต่อ 1 (บิลขาย 1 ใบ ต่อ ใบกำกับภาษี 1 ใบ)

ใบกำกับภาษีนี้ นำบิลขาย 2 บิลมารวมกันคือ 520612/026 และ 520619/005

8.4 การออกใบกำกับภาษีโดยการคลิกเลือกจากบิลขาย (มีเฉพาะใน Level 4 ขึ้นไป)

การใช้งานเมนูนี้ จะใช้ในกรณีที่คุณต้องการที่จะตรวจสอบและออกใบกำกับภาษีในช่วงระยะเวลาหนึ่งๆ เช่น รายวัน รายเดือน โดยลักษณะการทำงานก็คือดึงข้อมูลจากบิลขายจริงมาออกเป็นใบกำกับภาษี แล้วส่งรายงานการออกใบกำกับภาษีและใบกำกับภาษีให้กับสำนักงานบัญชีเป็นต้น ซึ่งมีขั้นตอนในการปฏิบัติดังนี้

1. เลือกที่เมนูนี้

สมมุติว่าวันนี้เป็นที่ 15 กุมภาพันธ์ 2552 โปรแกรมก็จะแสดงหน้าจอดังต่อไปนี้

แสดงวันที่แรกของเดือน

แสดงวันที่ปัจจุบัน

ลำดับ	บิลเลขที่	บิลวันที่	เวลา	ลูกค้า	ยอดรวม	ยอดหักภาษี	วันที่ออกใบกำกับภาษี	เลขที่ใบกำกับภาษี
1	520201/001	01 ก.พ. 2552	7:44:54	พ่อ ช่าง ทะเล บ้านกุดน้อย	750.00	0.00	01 ก.พ. 2552	
2	520201/002	01 ก.พ. 2552	8:26:37	ลูกค้าเงินสดทั่วไป	370.00	0.00	01 ก.พ. 2552	
3	520201/003	01 ก.พ. 2552	8:47:15	พ่อสมศักดิ์-แม่พรวิ	2,943.00	0.00	02 ก.พ. 2552	
4	520201/004	01 ก.พ. 2552	8:52:43	ลูกค้าเงินสดทั่วไป	300.00	0.00	01 ก.พ. 2552	

โดยแต่ละส่วนของหน้าจอ “ออกใบกำกับภาษี โดยเลือกจากบิลขาย” จะมีรายละเอียดดังต่อไปนี้

○ เมื่อคลิกเลือกให้แสดงตามวัน

เมื่อคลิกเลือกให้แสดงตามวัน โปรแกรมจะแสดงวันที่ให้เลือกว่าจะแสดงบิลขายและใบกำกับภาษีในวันที่เท่าไร โดยสามารถเลือกได้ว่าจะแสดงแบบวันเดียว หรือแสดงแบบ วันถึงวัน ดังหน้าจอข้างล่างนี้

คลิกแสดงตามวัน

ติ๊กเครื่องหมาย ถูก เพื่อแสดงระหว่างวันถึงวัน

เอาเครื่องหมาย ถูก ออก เพื่อแสดงแบบวันเดียว

○ เมื่อคลิกเลือกให้แสดงตามเดือน

เมื่อคลิกเลือกให้แสดงตามเดือน จะมีเดือน และ ปี พ.ศ. ให้เลือก

คลิกแสดงตามเดือน

เลือกเดือนและปี พ.ศ.

ดักเครื่องหมาย T เพื่อเลือกให้แสดงระหว่างเดือน

○ เมื่อคลิกเลือกให้แสดงตามปี พ.ศ.

เมื่อคลิกเลือกให้แสดงตามปีจะมี ปี พ.ศ. ให้เลือก

คลิกแสดงตามปี

เลือกปี พ.ศ.

ดักเครื่องหมาย ลูก เพื่อเลือกให้แสดงระหว่างปี

เริ่มต้นออกไปกำกับภาษีโดยการคลิกเลือกจากบิลขาย

1. ดึงเครื่องหมาย **ถูก** เพื่อเลือกบิลขายที่จะลวกใบกำกับภาษี ลัดโน้ต

ลำดับ	บิลเลขที่	บิลวันที่	ลูกค้า	ยอดรวม	ยอดค้างชำระ	วันครบกำหนดชำระ	เลขที่ใบกำกับภาษี
1	520201/001	01 ก.พ. 2552 7:44:54	พ่อ ช่าง ภาเสา บ้านหนอง...	750.00	0.00	01 ก.พ. 2552	
2	520201/002	01 ก.พ. 2552 8:26:37	ลูกค้าเงินสดทั่วไป	370.00	0.00	01 ก.พ. 2552	
3	520201/003	01 ก.พ. 2552 8:47:15	พ่อสมศักดิ์ - แม่ทวิ	2,943.00	0.00	02 ก.พ. 2552	
4	520201/004	01 ก.พ. 2552 8:52:43	ลูกค้าเงินสดทั่วไป	300.00	0.00	01 ก.พ. 2552	
5	520201/005	01 ก.พ. 2552 9:13:50	ปลัดประสิทธิ์ชัย	3,000.00	3,000.00	02 ก.พ. 2552	
6	520201/006	01 ก.พ. 2552 9:14:38	ลูกค้าเงินสดทั่วไป	320.00	0.00	01 ก.พ. 2552	
7	520201/007	01 ก.พ. 2552 9:22:28	ลูกค้าเงินสดทั่วไป	250.00	0.00	01 ก.พ. 2552	
8	520201/008	01 ก.พ. 2552 9:40:35	พ่อ ไทว บ้านเหล่าแดง	25,487.00	0.00	02 ก.พ. 2552	
9	520201/009	01 ก.พ. 2552 9:47:34	ตำรวจพิทักษ์ บ้านหนอง...	3,400.00	0.00	02 ก.พ. 2552	
10	520201/010	01 ก.พ. 2552 10:05:23	ท่าข้าว พ้องชัย	255.00	0.00	02 ก.พ. 2552	
11	520201/011	01 ก.พ. 2552 10:09:51	แม่อินทร์ - พ่อสม	4,555.00	0.00	02 ก.พ. 2552	
12	520201/012	01 ก.พ. 2552 10:08:26	พ่อชาย แม่คำพันธ์	900.00	0.00	01 ก.พ. 2552	
13	520201/013	01 ก.พ. 2552 10:37:25	ลูกค้าเงินสดทั่วไป	900.00	0.00	01 ก.พ. 2552	
14	520201/014	01 ก.พ. 2552 10:54:33	แม่ทอน พ่อทวย	1,860.00	0.00	01 ก.พ. 2552	
15	520201/015	01 ก.พ. 2552 11:02:07	พ่อสุชัย บ้านหนอง...	1,600.00	0.00	02 ก.พ. 2552	
16	520201/016	01 ก.พ. 2552 11:06:19	แม่ทอน พ่อทวย	0.00	0.00	01 ก.พ. 2552	
17	520201/017	01 ก.พ. 2552 11:49:52	ลูกค้าเงินสดทั่วไป	2,150.00	0.00	01 ก.พ. 2552	
18	520201/019	01 ก.พ. 2552 11:56:45	ลูกค้าเงินสดทั่วไป	195.00	0.00	01 ก.พ. 2552	
19	520201/020	01 ก.พ. 2552 12:02:16	แม่อินทร์ - พ่อสม	480.00	0.00	02 ก.พ. 2552	
20	520201/021	01 ก.พ. 2552 12:07:11	ลูกค้าเงินสดทั่วไป	370.00	0.00	01 ก.พ. 2552	
21	520201/022	01 ก.พ. 2552 12:16:32	ลูกค้าเงินสดทั่วไป	100.00	0.00	01 ก.พ. 2552	
22	520201/023	01 ก.พ. 2552 12:42:43	ลูกค้าเงินสดทั่วไป	11,615.00	0.00	01 ก.พ. 2552	

บิลที่เลือกเพื่อออกไปกำกับภาษี: 11 บิล รวม 43,230.00 บาท ภาษี 2,828.13 บาท

2. ตรวจสอบเช็คยอดบิลที่เลือก

3. คลิกเลือกออกไปกำกับภาษีตามบิลที่เลือก

4. คลิกตอบ Yes เพื่อยืนยันการออกไปกำกับภาษี

เมื่อออกไปกำกับภาษีเรียบร้อยแล้วโปรแกรมจะถามว่าต้องการพิมพ์ใบกำกับภาษีหรือไม่ ให้ตอบ Yes

บิลเลขที่	บิลวันที่	ลูกค้า	ยอดรวม	ยอดค้างชำระ	วันครบกำหนดชำระ	เลขที่ใบกำกับภาษี	หมายเหตุ
520201/003	01 ก.พ. 2552	ลูกค้าเงินสดทั่วไป	250.00	7.00	16.36	233.64	"520201/007"
520201/004	01 ก.พ. 2552	พ่อ ไทว บ้านเหล่าแดง	25,487.00	7.00	1,667.37	23,819.63	"520201/008"
520201/005	01 ก.พ. 2552	ตำรวจพิทักษ์ บ้านหนอง...	3,400.00	7.00	222.43	3,177.57	"520201/009"
520201/006	01 ก.พ. 2552	แม่อินทร์ - พ่อสม	4,555.00	7.00	297.99	4,257.01	"520201/011"
520201/007	01 ก.พ. 2552	พ่อชาย แม่คำพันธ์	900.00	7.00	58.88	841.12	"520201/012"
520201/008	01 ก.พ. 2552	ลูกค้าเงินสดทั่วไป	320.00	7.00	59.00	313.00	"520201/013"

พิมพ์ใบกำกับภาษี

การบันทึกใบกำกับภาษีเสร็จสมบูรณ์ จำนวนทั้งหมด 11 บิล คุณต้องการพิมพ์ใบกำกับภาษีนี้หรือไม่?

5. คลิกตอบ Yes เพื่อสั่งพิมพ์ใบกำกับภาษีทั้งหมด

ที่นี้มาดูกันว่าใบกำกับภาษีที่ออกไปเป็นยังบ้าง ซึ่งตามปกติใบกำกับภาษีจะมีอยู่ 3 ประเภทดังนี้

- ใบเสร็จรับเงิน/ใบกำกับภาษีอย่างย่อ
- ใบเสร็จรับเงิน/ใบกำกับภาษี
- ใบส่งของ/กำกับภาษี

ซึ่งแต่ละอย่างจะมีข้อแตกต่างกันดังนี้

○ **ใบเสร็จรับเงิน/ใบกำกับภาษีอย่างย่อ**

เป็นกรณีที่เป็นลูกค้าเงินสดทั่วไป ไม่ได้ระบุชื่อลูกค้า และได้ชำระเป็นเงินสดเต็มจำนวน

○ **ใบเสร็จรับเงิน/ใบกำกับภาษี**

เป็นกรณีที่ระบุชื่อลูกค้า ในใบเสร็จรับเงิน และชำระเป็นเงินสดเต็มจำนวน

○ **ใบส่งของ/กำกับภาษี**

เป็นกรณีซื้อแบบเครดิต (ลูกหนี้)

ออกใบกำกับภาษี โดยเลือกจากบิลขาย

FirstDay: [] ToDay: [] แสดงตามวัน แสดงตามเดือน แสดงตามปี

วันที่: 1 กุมภาพันธ์ 2552 ถึงวันที่: []

กรอกเลือกบิลขายที่ต้องการออกใบกำกับภาษี

ลำดับ	เลขที่ใบกำกับภาษี	วันที่ออก VAT	ลูกค้า	ยอดรวม	VAT (%)	VAT (บาท)	มูลค่าสินค้า	ออกจากบิลเลขที่	ใบกำกับภาษี
1	520201/001	01 ก.พ. 2552	พ่อสมศักดิ์-แม่จตุรี	2,943.00	7.00	192.53	2,750.47	"520201/003"	ใบเสร็จรับเงิน/ใบกำกับภาษี
2	520201/002	01 ก.พ. 2552	ปลัดประสิทธิ์ชัย	3,000.00	7.00	196.26	2,803.74	"520201/005"	ใบส่งของ/ใบกำกับภาษี
3	520201/003	01 ก.พ. 2552	ลูกค้าเงินสดทั่วไป	250.00	7.00	16.36	233.64	"520201/007"	ใบเสร็จรับเงิน/ใบกำกับภาษีอย่างย่อ
4	520201/004	01 ก.พ. 2552	พ่อ ไท บ้านเหล่าแดง	25,487.00	7.00	1,667.37	23,819.63	"520201/008"	ใบเสร็จรับเงิน/ใบกำกับภาษี
5	520201/005	01 ก.พ. 2552	ตำรวจพิทักษ์ บ้านหนองแพน เล	3,400.00	7.00	222.43	3,177.57	"520201/009"	ใบเสร็จรับเงิน/ใบกำกับภาษี
6	520201/006	01 ก.พ. 2552	แม่อินทร์ - พ่อไฮ้ม	4,555.00	7.00	297.99	4,257.01	"520201/011"	ใบเสร็จรับเงิน/ใบกำกับภาษี
7	520201/007	01 ก.พ. 2552	พ่อชาย แม่คำพัน	900.00	7.00	58.88	841.12	"520201/012"	ใบเสร็จรับเงิน/ใบกำกับภาษี
8	520201/008	01 ก.พ. 2552	ลูกค้าเงินสดทั่วไป	900.00	7.00	58.88	841.12	"520201/013"	ใบเสร็จรับเงิน/ใบกำกับภาษีอย่างย่อ
9	520201/009	01 ก.พ. 2552	พ่อศูนย์ บ้านหนองแพน	1,600.00	7.00	104.67	1,495.33	"520201/015"	ใบเสร็จรับเงิน/ใบกำกับภาษี
10	520201/010	01 ก.พ. 2552	แม่ทอมอน พ่อทนาย	0.00	7.00	0.00	0.00	"520201/016"	ใบเสร็จรับเงิน/ใบกำกับภาษี
11	520201/011	01 ก.พ. 2552	ลูกค้าเงินสดทั่วไป	195.00	7.00	12.76	182.24	"520201/019"	ใบเสร็จรับเงิน/ใบกำกับภาษีอย่างย่อ

กรอกเลือกบิลขายที่ต้องการออกใบกำกับภาษี

ลำดับ	เลขที่ใบกำกับภาษี	วันที่ออก VAT	ลูกค้า	ยอดรวม	VAT (%)	VAT (บาท)	มูลค่าสินค้า	ออกจากบิลเลขที่	ใบกำกับภาษี
1	520201/001	01 ก.พ. 2552	พ่อสมศักดิ์-แม่จตุรี	2,943.00	7.00	192.53	2,750.47	"520201/003"	ใบเสร็จรับเงิน/ใบกำกับภาษี
2	520201/002	01 ก.พ. 2552	ปลัดประสิทธิ์ชัย	3,000.00	7.00	196.26	2,803.74	"520201/005"	ใบส่งของ/ใบกำกับภาษี
3	520201/003	01 ก.พ. 2552	ลูกค้าเงินสดทั่วไป	250.00	7.00	16.36	233.64	"520201/007"	ใบเสร็จรับเงิน/ใบกำกับภาษีอย่างย่อ
4	520201/004	01 ก.พ. 2552	พ่อ ไท บ้านเหล่าแดง	25,487.00	7.00	1,667.37	23,819.63	"520201/008"	ใบเสร็จรับเงิน/ใบกำกับภาษี
5	520201/005	01 ก.พ. 2552	ตำรวจพิทักษ์ บ้านหนองแพน เล	3,400.00	7.00	222.43	3,177.57	"520201/009"	ใบเสร็จรับเงิน/ใบกำกับภาษี
6	520201/006	01 ก.พ. 2552	แม่อินทร์ - พ่อไฮ้ม	4,555.00	7.00	297.99	4,257.01	"520201/011"	ใบเสร็จรับเงิน/ใบกำกับภาษี
7	520201/007	01 ก.พ. 2552	พ่อชาย แม่คำพัน	900.00	7.00	58.88	841.12	"520201/012"	ใบเสร็จรับเงิน/ใบกำกับภาษี
8	520201/008	01 ก.พ. 2552	ลูกค้าเงินสดทั่วไป	900.00	7.00	58.88	841.12	"520201/013"	ใบเสร็จรับเงิน/ใบกำกับภาษีอย่างย่อ
9	520201/009	01 ก.พ. 2552	พ่อศูนย์ บ้านหนองแพน	1,600.00	7.00	104.67	1,495.33	"520201/015"	ใบเสร็จรับเงิน/ใบกำกับภาษี
10	520201/010	01 ก.พ. 2552	แม่ทอมอน พ่อทนาย	0.00	7.00	0.00	0.00	"520201/016"	ใบเสร็จรับเงิน/ใบกำกับภาษี
11	520201/011	01 ก.พ. 2552	ลูกค้าเงินสดทั่วไป	195.00	7.00	12.76	182.24	"520201/019"	ใบเสร็จรับเงิน/ใบกำกับภาษีอย่างย่อ

ใบเสร็จรับเงิน/ใบกำกับภาษีอย่างย่อ

ใบเสร็จรับเงิน/ใบกำกับภาษี

ใบส่งของ/ใบกำกับภาษี

บทที่ 5

การประมวลผล และการตั้งค่า และอื่นๆ

9. การแสดงยอดขาย

การแสดงยอดขายแบ่งเป็น 2 วิธีดังนี้คือ

9.1 การแสดงยอดขายสรุปแบบ รายวัน รายเดือน รายปี

คลิกไปที่เมนูนี้

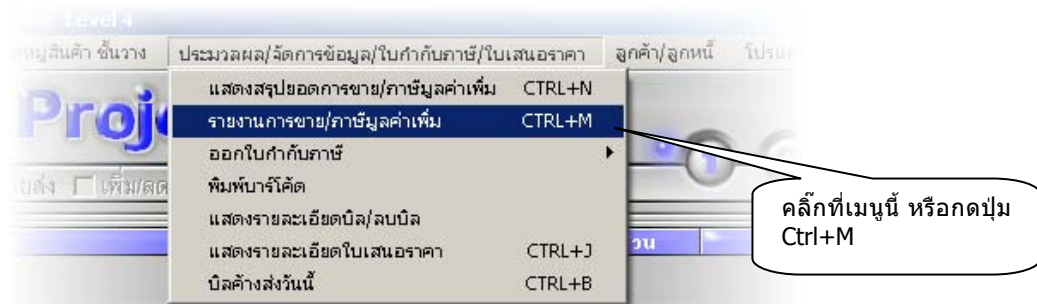

โปรแกรมจะแสดงหน้าจอนี้

(คุณสามารถแสดงรายละเอียดของแต่ละช่วงเวลาในตารางได้โดยคลิกเลือกแล้วกด Enter หรือ กด ดับเบิ้ลคลิก)

แสดงรายงานแบบรายวัน

ออฟชั่นให้เลือกการแสดงผลการการขาย "รายงานแบบรายวัน"

รายงานการขาย รายวัน รายเดือน รายปี

รายงานการขาย

รายงานแบบรายวัน รายงานแบบรายเดือน รายงานแบบรายปี

สิงหาคม 2552 ถึง พฤศจิกายน 2552 แสดงรายงาน

ยอดการขาย				ยอดการออกใบกำกับภาษี						
วันที่	ขายเงินสด	ส่วนลดเงินสด	ขายเงินสดสุทธิ	ขายเครดิต	ส่วนลดเครดิต	ขายเครดิตสุทธิ	รับชำระหนี้	ส่วนลดรับชำระหนี้	รับชำระหนี้สุทธิ	เงินสดรับสุทธิ
01 ส.ค. 2552	3,137.00	47.00	3,090.00	28,981.00	0.00	28,981.00	10,713.00	13.00	10,700.00	18,281.00
02 ส.ค. 2552	11,673.00	88.00	11,585.00	22,697.00	0.00	22,697.00	16,146.00	66.00	16,080.00	27,665.00
03 ส.ค. 2552	8,970.00	121.00	8,849.00	59,265.00	0.00	59,265.00	54,835.00	512.00	54,323.00	63,172.00
04 ส.ค. 2552	24,019.20	173.20	23,846.00	67,949.50	0.00	67,949.50	19,058.00	38.00	19,020.00	42,866.00
05 ส.ค. 2552	8,034.85	141.20	7,893.65	40,664.00	0.00	40,664.00	42,205.50	75.50	42,130.00	50,023.65
06 ส.ค. 2552	11,378.00	141.00	11,237.00	43,509.00	0.00	43,509.00	24,521.00	1.00	24,520.00	35,757.00
07 ส.ค. 2552	15,783.00	203.00	15,580.00	51,963.50	0.00	51,963.50	23,770.00	320.00	23,450.00	39,030.00
08 ส.ค. 2552	15,172.00	303.00	14,869.00	70,754.00	0.00	70,754.00	804,676.50	0.00	804,676.50	819,545.50
09 ส.ค. 2552	10,942.50	83.50	10,859.00	20,645.00	0.00	20,645.00	3,753.00	15.00	3,738.00	14,597.00
10 ส.ค. 2552	12,656.30	228.80	12,427.50	25,411.00	0.00	25,411.00	25,151.50	111.50	25,040.00	37,467.50
11 ส.ค. 2552	9,577.00	37.00	9,540.00	17,470.00	0.00	17,470.00	6,480.00	0.00	6,480.00	16,020.00
12 ส.ค. 2552	8,356.00	45.00	8,311.00	43,911.00	0.00	43,911.00	3,300.00	0.00	3,300.00	11,611.00
13 ส.ค. 2552	11,789.00	84.00	11,705.00	-5,294.00	0.00	-5,294.00	72,329.00	282.00	72,047.00	83,752.00
14 ส.ค. 2552	22,457.50	103.50	22,354.00	33,553.00	0.00	33,553.00	1,395.00	0.00	1,395.00	23,749.00
15 ส.ค. 2552	9,478.00	65.00	9,413.00	31,251.00	0.00	31,251.00	5,056.00	0.00	5,056.00	14,469.00
16 ส.ค. 2552	13,518.50	75.50	13,443.00	26,654.00	0.00	26,654.00	29,880.00	0.00	29,880.00	43,323.00
17 ส.ค. 2552	12,945.00	78.00	12,867.00	35,442.00	0.00	35,442.00	7,610.00	0.00	7,610.00	20,477.00
18 ส.ค. 2552	14,096.20	122.20	13,974.00	26,813.00	0.00	26,813.00	3,490.00	0.00	3,490.00	17,464.00
19 ส.ค. 2552	10,111.00	51.00	10,060.00	39,587.00	0.00	39,587.00	29,306.00	16.00	29,290.00	39,350.00
20 ส.ค. 2552	10,196.00	67.00	10,129.00	24,279.00	0.00	24,279.00	12,911.00	11.00	12,900.00	23,029.00
21 ส.ค. 2552	11,166.50	53.50	11,113.00	24,736.00	0.00	24,736.00	19,360.00	0.00	19,360.00	30,473.00
22 ส.ค. 2552	23,144.60	556.60	22,588.00	21,914.00	0.00	21,914.00	108,946.00	16.00	108,930.00	131,518.00
23 ส.ค. 2552	9,148.50	110.50	9,038.00	22,884.00	0.00	22,884.00	133,957.10	97.10	133,860.00	142,898.00
24 ส.ค. 2552	3,546.50	35.50	3,511.00	15,850.00	0.00	15,850.00	14,330.00	170.00	14,160.00	17,671.00
25 ส.ค. 2552	7,301.00	60.00	7,241.00	32,424.00	0.00	32,424.00	40.00	0.00	40.00	7,281.00
26 ส.ค. 2552	13,302.20	561.20	12,741.00	30,989.00	0.00	30,989.00	2,600.00	0.00	2,600.00	15,341.00
27 ส.ค. 2552	12,430.00	129.00	12,301.00	200,493.00	0.00	200,493.00	7,426.00	6.00	7,420.00	19,721.00
28 ส.ค. 2552	11,823.00	179.00	11,644.00	7,304.00	0.00	7,304.00	16,130.00	80.00	16,050.00	27,694.00
29 ส.ค. 2552	23,807.50	67.50	23,740.00	6,328.00	0.00	6,328.00	10,872.00	2.00	10,870.00	34,610.00
30 ส.ค. 2552	14,380.50	156.50	14,224.00	3,044.00	0.00	3,044.00	2,060.00	0.00	2,060.00	16,284.00
31 ส.ค. 2552	32,135.00	335.00	31,800.00	5,133.00	0.00	5,133.00	31,350.00	0.00	31,350.00	44,225.00
รวม	386,765.35	4,292.20	382,473.15	1,076,712.00	0.00	1,076,712.00	1,514,942.60	1,832.10	1,513,110.50	1,895,583.65

ส่วนแสดงรายละเอียดการขายสรุปแบบรายวัน

ส่วนแสดงยอดรวม

เมื่อกดดับเบิ้ลคลิกของแต่ละรายการ โปรแกรมจะแสดงหน้าจอสรุปยอดขายตามข้อ 9.2 การแสดงการขายแบบละเอียด

แสดงรายงานการขายแบบรายเดือน

ออฟชั่นให้เลือกการแสดงผลงานการขาย "รายงานแบบรายเดือน"

รายงานการขาย รายวัน รายเดือน รายปี

รายงานการขาย

รายงานแบบรายวัน
 รายงานแบบรายเดือน
 รายงานแบบรายปี

สิงหาคม 2552 ถึง พฤศจิกายน 2552

ยอดการขาย				ยอดการออกใบกำกับภาษี								
ลำดับ	เดือน	พ.ศ.	ขายเงินสด	ส่วนลดเงินสด	ขายเงินสดสุทธิ	ขายเครดิต	ส่วนลดเครดิต	ขายเครดิตสุทธิ	รับชำระหนี้	ส่วนลดรับชำระหนี้	รับชำระหนี้สุทธิ	เงินสดรับสุทธิ
1	มกราคม	2552	611,145.90	5,565.90	605,580.00	2,036,590.60	0.00	2,036,590.60	1,511,432.40	5,662.90	1,505,769.50	2,111,349.50
2	กุมภาพันธ์	2552	587,502.40	3,803.90	583,698.50	2,207,678.76	550.00	2,206,978.76	2,254,766.80	5,418.20	2,249,348.60	2,833,047.10
3	มีนาคม	2552	665,453.38	4,486.38	660,967.00	2,643,296.70	0.00	2,643,296.70	1,388,731.90	3,300.20	1,385,431.70	2,046,398.70
4	เมษายน	2552	492,823.55	5,055.35	487,768.20	2,376,544.70	18.00	2,398,016.70	3,042,115.70	3,981.00	3,038,134.70	3,525,987.90
5	พฤษภาคม	2552	488,380.50	4,230.70	484,149.80	1,687,835.10	0.00	1,688,143.10	1,720,049.16	10,211.80	1,709,837.36	2,193,987.16
6	มิถุนายน	2552	511,865.00	7,466.00	504,399.00	1,738,105.40	0.00	1,739,525.40	2,682,590.30	7,775.40	2,674,814.90	3,179,213.90
7	กรกฎาคม	2552	414,584.20	5,804.70	408,779.50	1,508,876.45	0.00	1,508,876.45	1,669,305.60	2,343.00	1,666,962.60	2,075,742.10
8	สิงหาคม	2552	386,765.35	4,292.20	382,473.15	1,076,712.00	0.00	1,076,712.00	1,514,942.60	1,832.10	1,513,110.50	1,895,583.65
9	กันยายน	2552	183,244.70	2,067.80	181,176.90	437,056.50	0.00	437,056.50	1,278,942.35	1,343.50	1,277,598.85	1,458,775.75
10	ตุลาคม	2552	20,345.00	0.00	20,345.00	0.00	0.00	0.00	2,825.00	0.00	2,825.00	23,170.00
11	พฤศจิกายน	2552	1,219.00	0.00	1,219.00	15,732.00	0.00	15,732.00	0.00	0.00	0.00	1,219.00
			4,363,328.98	42,772.93	4,320,641.05	15,728,428.21	568.00	15,755,476.21	17,065,701.81	41,868.10	17,023,833.71	21,344,474.76

ส่วนแสดงรายละเอียดการขายสรุปแบบรายเดือน

ส่วนแสดงยอดรวม

แสดงรายงานการขายแบบรายปี

ออฟชั่นให้เลือกการแสดงผลงานการขาย "รายงานแบบรายปี"

รายงานการขาย รายวัน รายเดือน รายปี

รายงานการขาย

รายงานแบบรายวัน
 รายงานแบบรายเดือน
 รายงานแบบรายปี

สิงหาคม 2552 ถึง พฤศจิกายน 2552

พ.ศ.	ขายเงินสด	ส่วนลดเงินสด	ขายเงินสดสุทธิ	ขายเครดิต	ส่วนลดเครดิต	ขายเครดิตสุทธิ	รับชำระหนี้	ส่วนลดรับชำระหนี้	รับชำระหนี้สุทธิ	เงินสดรับสุทธิ	
2549	0.00	0.00	0.00	302,646.00	0.00	297,146.00	0.00	0.00	0.00	0.00	
2550	11,941,032.65	38,843.75	11,908,968.90	28,495,961.28	48,481.00	28,491,204.78	19,712,007.10	113,944.10	19,598,063.00	31,507,031.90	
2551	7,338,827.67	66,717.84	7,273,552.83	23,656,304.15	36.00	23,676,618.65	24,702,409.85	60,166.87	24,642,242.98	31,915,795.81	
2552	4,363,328.98	42,772.93	4,320,641.05	15,728,428.21	568.00	15,755,476.21	17,065,701.81	41,868.10	17,023,833.71	21,344,474.76	
		23,643,189.30	148,334.52	23,503,162.78	68,183,339.64	49,085.00	68,220,445.64	61,480,118.76	215,979.07	61,264,139.69	84,767,302.47

ส่วนแสดงรายละเอียดการขายสรุปแบบรายเดือน

ส่วนแสดงยอดรวม

9.2 การแสดงยอดขายแบบละเอียด

คลิกไปที่เมนูนี้

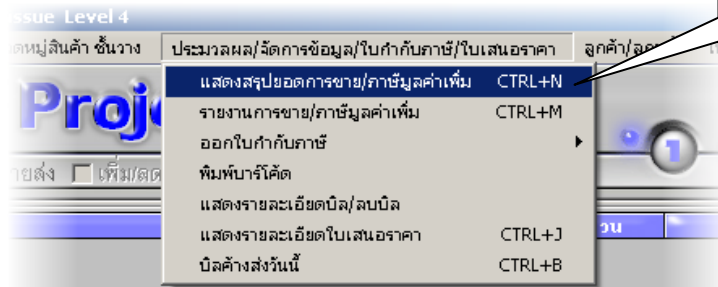

จะแสดงหน้าจอดังต่อไปนี้

อีเอสเซลล์ ขายง่าย ถึงใจ รวดเร็ว ร่ำรวย

สรุปรายละเอียดการขาย

แสดงยอดขายแบบวัน/เดือน/ปี แสดงยอดขายจากวันถึงวัน

FirstDay: 1 สิงหาคม 2552 ToDay: 31 สิงหาคม 2552 31 วัน แสดงยอดขาย

	ขายเงินสด	ขายเครดิต	รับชำระหนี้	ดุลการขาย
จำนวนบิล	646	266	117	
ยอดขายรวม	386,765.35	1,076,712.00	1,514,942.60	824,995.95 บาท
ส่วนลด	4,292.20	0.00	1,832.10	6,124.30 บาท
ยอดสุทธิ	382,473.15	1,076,712.00	1,513,110.50	818,871.65 บาท
เงินสด=	1,895,583.65	ยอดค้างชำระตามขายเครดิต=	240,467.50	

สรุปรายการขายตามรายชื่อลูกค้า | สรุปรายการขายรายสินค้าที่ยขาย | สรุปรายการรับชำระหนี้ | สรุปรายการออกใบกำกับภาษีตามรายชื่อลูกค้า | สรุปรายค่าภาษี | พนักงาน

No.	รหัสลูกค้า	ชื่อลูกค้า	ยอดรวม	ส่วนลด	ยอดสุทธิ	ยอดค้างปัจจุบัน
1	4001001	ลูกค้าเงินสดทั่วไป	314,063.05	3,455.90	310,607.15	0.00
2	5110009	SML บ้านทิวในแบบร้อย	199,910.00	0.00	199,910.00	0.00
3	5205009	ทมา บ้านทาสารคาม 181 หมู่ที่ 10 บ.ท่าแพ ต.เมืองเก่าเมืองเก่า อ.เมือง	130,659.00	0.00	130,659.00	0.00
4	5207008	ทมา บ้านท่าทราย หมู่ที่ 10 ต.ท่าทราย อ.เมือง	94,702.00	0.00	94,702.00	264,040.00
5	5207014	ทมา บ้านท่าทราย หมู่ที่ 10 ต.ท่าทราย อ.เมือง	68,263.00	0.00	68,263.00	15,708.00
6	5208006	ทมา อพาร์ตเมนต์	46,649.00	0.00	46,649.00	0.00
7	5208005	ทมา บ้านท่าทราย หมู่ที่ 10 ต.ท่าทราย อ.เมือง	32,920.00	0.00	32,920.00	4,844.00
8	5208004	ทมา บ้านท่าทราย หมู่ที่ 10 ต.ท่าทราย อ.เมือง	31,254.50	0.00	31,254.50	0.00
9	5005183	ช่างใหม่ บ้านดอนเมือง ในบ่อศรี	27,810.00	0.00	27,810.00	0.00
10	5004222	บ้านใหม่บ้านท่าทราย หมู่ที่ 10 ต.ท่าทราย อ.เมือง	26,268.00	18.00	26,250.00	0.00
11	5203007	ทมา บ้านท่าทราย หมู่ที่ 10 ต.ท่าทราย อ.เมือง	25,060.00	0.00	25,060.00	0.00
12	5206038	ทมา บ้านท่าทราย หมู่ที่ 10 ต.ท่าทราย อ.เมือง	24,762.00	0.00	24,762.00	0.00
13	5004041	ทมา บ้านท่าทราย หมู่ที่ 10 ต.ท่าทราย อ.เมือง	24,390.00	0.00	24,390.00	103,775.00
14	5005028	ทมา บ้านท่าทราย หมู่ที่ 10 ต.ท่าทราย อ.เมือง	22,704.00	0.00	22,704.00	4,671.00
15	5102078	นาย คำหล้า บ้านทุ่งคล้า	22,244.00	0.00	22,244.00	0.00
16	5006066	ทมา บ้านท่าทราย หมู่ที่ 10 ต.ท่าทราย อ.เมือง	17,897.80	5.80	17,892.00	0.00
17	5208008	ปริญญญาพรหม บ้านหนองแปน(ตรงข้ามฟ้าสี)	17,603.00	0.00	17,603.00	0.00
18	5208002	แม่ ใจ บ้านท่าทราย	17,525.00	23.00	17,502.00	0.00

<<ออก | ลูกหนี้วันนี้ | พิมพ์สรุปรายการขายรายเดือน/ปี | พิมพ์รายงานขายสรุปรายตามสินค้า | พิมพ์รายงานขายสรุปรายตามบิล

เลือกวันที่ที่ต้องการแสดงยอดขาย

เลือกวันที่แล้วกดปุ่มแสดงยอดขาย

สรุปรายยอดการขาย

แสดงยอดขายแบบวันเดียว แสดงยอดขายจากวันถึงวัน

FirstDay: ToDay: วันที่ 1 สิงหาคม 2552 ถึงวันที่ 31 สิงหาคม 2552 31 วัน แสดงยอดขาย

	ขายเงินสด	ขายเครดิต	รับชำระหนี้	ผลการขาย
จำนวนบิล	646	266	117	
ยอดขายรวม	386,765.35	1,076,712.00	1,514,942.60	824,995.95 บาท
ส่วนลด	4,292.20	0.00	1,832.10	6,124.30 บาท
ยอดสุทธิ	382,473.15	1,076,712.00	1,513,110.50	818,871.65 บาท
เงินสด =	1,895,583.65	ยอดค้างชำระตามขายเครดิต =	240,467.50	

แสดงรายการขายแบบเงินสด และการขายเครดิต รวมทั้งการรับชำระหนี้

แสดงยอดค้างชำระตามบิลที่ขายเครดิต เฉพาะในช่วงเวลาที่เลือกเท่านั้น

ผลการขาย หมายถึง ยอดเปรียบเทียบสองฝั่งระหว่าง ขายเงินสด+รับชำระหนี้ และ ยอดขายเครดิต

วิธีคำนวณ

$$\text{ผลการขาย} = (\text{ขายเงินสด} + \text{รับชำระหนี้}) - \text{ขายเครดิต}$$

ซึ่งจะพอวิเคราะห์การขายแบบง่ายๆ คร่าวๆ ในแต่ละช่วงเวลาได้ดังนี้

ผลการขายติดลบ = แสดงว่ามีการปล่อยเครดิตมากเกินไป ถ้าเป็นช่วง สองเดือนแรกที่เริ่มใช้โปรแกรม ก็ถือเป็นเรื่องปรกติ แต่ถ้าใช้งานไปเกินกว่า 2 เดือน แล้วสรุปตั้งแต่วันเริ่มต้นใช้งานจนถึงปัจจุบัน ก็อาจทำให้กิจการเกิดปัญหาขาดสภาพคล่องได้

ผลการขายไม่ติดลบ = แสดงว่ามีการรับเงินสด มากกว่าคนที่ เป็นหนี้ อยู่ ณ.ปัจจุบัน ซึ่งจะดีมากขึ้นต่อไปก็ขึ้นอยู่กับ การวิเคราะห์ของเจ้าของกิจการเอง เนื่องจากสภาพคล่องของแต่ละที่จะไม่เหมือนกัน แต่พอใช้งานไปซักพัก เจ้าของกิจการจะทราบสถานการณ์ตัวเองดีที่สุด ซึ่งค่าจะวิเคราะห์ได้เต็มประสิทธิภาพ ก็ต้องแสดงจากวันที่เริ่มต้น จนถึงวันปัจจุบัน

○ **สรุปการรับชำระหนี้**

เป็นการแสดงรายละเอียดการรับชำระหนี้ โดยอ้างอิงจากบิล และชื่อลูกหนี้ หากต้องการทราบรายละเอียดเพิ่มเติมก็ให้ดับเบิ้ลคลิกเข้าไปดูตามชื่อลูกค้านั้นๆ

สรุปการขายตามรายชื่อบิล		สรุปตามรายการสินค้าที่เกี่ยวข้อง		สรุปการรับชำระหนี้	สรุปการออกใบกำกับภาษีตามรายชื่อบิล	สรุปผลกำไร	พนักงาน
No.	บิลเลขที่	รายละเอียด	รหัสลูกค้า	ชื่อลูกค้า	ยอดชำระ		
1	520803/012	รับชำระหนี้ตามบิลเลขที่ 520301033	5004028	อ.ประจักษ์ ๒ 95๗ บ.ไทยสุราษฎร์	1,680.00		
2	520803/043	รับชำระหนี้ตามบิลเลขที่ 520803042	5004070	ร.ร. เข็มเหล็กบ้านดอน	420.00		
3	520822/015	รับชำระหนี้ตามบิลเลขที่ 520722018	5004087	นาง วรช ธีระวัฒน์	9,459.00		
4	520822/015	รับชำระหนี้ตามบิลเลขที่ 520725018	5004087	นาง วรช ธีระวัฒน์	1,621.00		
5	520822/015	รับชำระหนี้ตามบิลเลขที่ 520717022	5004087	นาง วรช ธีระวัฒน์	5,460.00		
6	520822/015	รับชำระหนี้ตามบิลเลขที่ 520706017	5004087	นาง วรช ธีระวัฒน์	4,612.00		
7	520822/015	รับชำระหนี้ตามบิลเลขที่ 520710033	5004087	นาง วรช ธีระวัฒน์	200.00		
8	520822/015	รับชำระหนี้ตามบิลเลขที่ 520630025	5004087	นาง วรช ธีระวัฒน์	26,806.00		
9	520822/015	รับชำระหนี้ตามบิลเลขที่ 520704044	5004087	นาง วรช ธีระวัฒน์	5,680.00		
10	520822/015	รับชำระหนี้ตามบิลเลขที่ 520701045	5004087	นาง วรช ธีระวัฒน์	7,680.00		
11	520822/015	รับชำระหนี้ตามบิลเลขที่ 520729031	5004087	นาง วรช ธีระวัฒน์	30,362.00		
12	520822/015	รับชำระหนี้ตามบิลเลขที่ 520712003	5004087	นาง วรช ธีระวัฒน์	8,120.00		
13	520803/010	รับชำระหนี้ตามบิลเลขที่ 500407018	5004119	สุภาพ น. สมอทอง	500.00		
14	520802/004	รับชำระหนี้ตามบิลเลขที่ 520801017	5004160	แม่ฉวี น. สอน	1,160.00		
15	520810/008	รับชำระหนี้ตามบิลเลขที่ 520805005	5004181	ร.ร. เข็มเหล็ก	1,631.50		
16	520810/008	ส่วนลดรับชำระหนี้	5004181	ร.ร. เข็มเหล็ก	-1.50		
17	520810/008	รับชำระหนี้ตามบิลเลขที่ 520805027	5004181	ร.ร. เข็มเหล็ก	280.00		

○ **สรุปการออกใบกำกับภาษีตามชื่อลูกค้า**

เป็นการแสดงรายละเอียดการออกใบกำกับภาษี โดยอ้างอิงจากชื่อลูกค้าหากต้องการทราบรายละเอียดเพิ่มเติมก็ให้ดับเบิ้ลคลิกเข้าไปดูตามชื่อลูกค้านั้นๆ

สรุปการขายตามรายชื่อบิล		สรุปตามรายการสินค้าที่เกี่ยวข้อง		สรุปการรับชำระหนี้	สรุปการออกใบกำกับภาษีตามรายชื่อบิล	สรุปผลกำไร	พนักงาน
ลำดับ	ลูกค้า	ยอดรวม	VAT (%)	VAT เบื้องต้น	มูลค่าสินค้า	จำนวนใบกำกับภาษี	
1	ห้าง รุ่งเรือง อีซูซุกมอเตอร์(ประเทศไทย) จำกัด (มหาชน) กรุงเทพฯ	210.00	7.00	13.74	196.26	1	
2	ห้าง จี เอ็มอี (ประเทศไทย) จำกัด	60.00	7.00	3.93	56.07	1	
3	นาย สุทธิชัย นนทอินทร์ (จังหวัด)	500.00	7.00	32.71	467.29	1	
4	ร้าน สยามมอเตอร์ (จังหวัด)	2,100.00	7.00	137.38	1,962.62	1	
5	มีนบุรี (จังหวัด)	6,090.00	7.00	398.41	5,691.59	1	
6	ลูกค้า (จังหวัด)	5,005.00	7.00	327.44	4,677.56	8	
7	ลูกค้า (จังหวัด)	5,000.00	7.00	325.00	4,675.00	1	
8	คลังแม่ (จังหวัด)	1,160.00	7.00	72.84	1,087.16	1	
9	เขมา (จังหวัด)	1,631.50	0.00	899.08	12,843.32	2	
		30,308.00		1,982.78	28,325.22	17	

○ **สรุปผลกำไร**

เป็นการสรุปผลกำไรจากการขาย โดยอ้างอิงจากบิลขาย และหากต้องการทราบรายละเอียดเพิ่มเติมก็ให้ดับเบิ้ลคลิกเข้าไปดูตามบิลนั้นๆ โดยกำไรจะแบ่งเป็น 2 ประเภทคือ

- กำไรที่ไม่มีต้นทุน คือรายการสินค้าที่ไม่มีการบันทึกต้นทุนไว้
- กำไรที่มีต้นทุน ได้แก่สินค้าที่มีการบันทึกจำนวนสต็อกและต้นทุนแบบ FIFO ไว้ และกำไรจากสินค้าที่มีการบันทึกต้นทุนเฉลี่ยแต่ไม่ต้องตัดสต็อก

(ดูรายละเอียดเพิ่มเติมในหัวข้อ เพิ่มรายการสินค้าใหม่ และเพิ่มสต็อกสินค้า)

สรุปการขายตามรายชื่อบิล		สรุปตามรายการสินค้าที่เกี่ยวข้อง		สรุปการรับชำระหนี้	สรุปการออกใบกำกับภาษีตามรายชื่อบิล	สรุปผลกำไร	พนักงาน
ลำดับ	บิลเลขที่	ลูกค้า	ยอดรวม	กำไรที่ไม่มีต้นทุน	กำไรที่มีต้นทุน	กำไรรวม	
53	520803/033	พัชร	95.00	0.00	35.00	35.00	
54	520803/035	พัชร	303.00	0.00	71.38	71.38	
55	520803/036	ลูกค้า	270.00	0.00	110.00	110.00	
56	520803/037	ลูกค้า	280.00	288.00	0.00	8.00	280.00
57	520803/038	คลังแม่	100.00	100.00	0.00	0.00	100.00
58	520803/039	ลูกค้า	309.00	0.00	113.86	0.00	113.86
59	520803/040	ลูกค้า	3.00	0.00	1.00	0.00	1.00
60	520803/041	ลูกค้า	285.00	0.00	113.26	0.00	113.26
61	520803/042	ร.ร. เข็มเหล็กบ้านดอน	420.00	0.00	128.74	0.00	128.74
62	520803/044	ลูกค้า	48.00	0.00	22.00	0.00	22.00
63	520803/045	เขมา	3,500.00	3,500.00	0.00	0.00	3,500.00
64	520803/046	ลูกค้า	22.00	0.00	7.00	0.00	7.00
65	520803/047	ลูกค้า	110.00	0.00	15.00	0.00	15.00
66	520803/048	ลูกค้า	80.00	0.00	42.00	5.00	37.00
67	520804/001	ลูกค้า	40.00	0.00	20.65	5.00	15.65
68	520804/002	ลูกค้า	870.00	144.00	105.00	3.00	240.00
69	520804/003	เขมา	306.00	0.00	68.34	0.00	68.34
70	520804/004	ห้าง สยามมอเตอร์	32.50	0.00	0.00	0.00	32.50
			466,650.50	148,868.48		611,226.78	

○ พนักงาน

เป็นการสรุปผลรายละเอียดการขายของพนักงานแต่ละคนในช่วงระยะเวลาหนึ่งๆ โดยหากต้องการทราบรายละเอียดเพิ่มเติมก็ให้ดับเบิลคลิกเข้าไปดูได้

ผู้ใช้งาน	ขายเงินสด	ส่วนลดเงินสด	ขายเงินสดสุทธิ	ขายเครดิต	ส่วนลดเครดิต	ขายเครดิตสุทธิ	รับชำระหนี้	ส่วนลดรับชำระหนี้	รับชำระหนี้สุทธิ	เงินสดรับสุทธิ
เด็กลูก	21,715,098.90	139,337.82	21,584,069.08	62,865,469.84	19,104.00	62,932,556.84	60,455,856.76	211,940.07	60,243,916.69	81,827,985.77
สิง	790,104.70	5,260.50	784,844.20	2,717,784.80	0.00	2,717,784.80	668,332.50	2,111.00	666,221.50	1,451,065.70
เกียรติ	1,111,559.20	3,714.70	1,107,844.50	2,545,560.00	29,981.00	2,515,579.00	254,385.00	1,796.00	252,589.00	1,360,433.50
ชัยยศ ชารสินธุ์	26,426.50	21.50	26,405.00	51,830.00	0.00	51,830.00	61,240.50	45.00	61,195.50	87,600.50
พนักงานขาย	0.00	0.00	0.00	2,695.00	0.00	2,695.00	6,815.00	0.00	6,815.00	6,815.00

10. การพิมพ์บิล พิมพ์ใบกำกับภาษี และการลบบิลย้อนหลัง

เข้าไปที่เมนูนี้

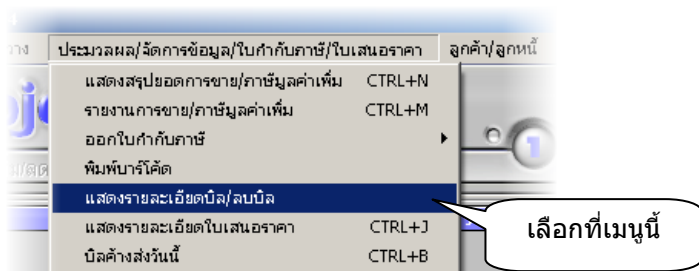

โปรแกรมจะแสดงหน้าจอนี้ และให้ทำตามขั้นตอนต่อไป

แสดงบิลที่ทำการลบ

FirstDay: [] ToDay: []

พิมพ์บิล/แสดงรายละเอียดบิล

แสดงบิลระหว่างวันที่: 16 ธันวาคม 2549 ถึงวันที่: 15 สิงหาคม 2551 609 บิล

ลำดับ	บิลเลขที่	วันที่	ยอดรวม	ยอดค้างชำระ	รับครบกำหนดชำระ	ใบกำกับภาษี
1	491216/001	16 ธ.ค. 2549 11:50:34	23,000.00	0.00	17 ธ.ค. 2549	แม่ใจโครบ้านนาหินวรส ถนนยางตลาด
2	491218/001	18 ธ.ค. 2549 12:48:37	4,925.00	0.00	18 ธ.ค. 2549	แม่ใจโครบ้านนาหินวรส ถนนยางตลาด
3	491218/002	18 ธ.ค. 2549 13:08:43	13,290.00	0.00	19 ธ.ค. 2549	แม่ใจโครบ้านนาหินวรส ถนนยางตลาด
4	491218/004	18 ธ.ค. 2549 16:37:47	19,500.00	0.00	19 ธ.ค. 2549	พ่อแนว บ้านนาหินวรส
5	491219/001	19 ธ.ค. 2549 16:07:51	16,353.00	0.00	20 ธ.ค. 2549	แม่ใจโครบ้านนาหินวรส ถนนยางตลาด
6	491219/003	19 ธ.ค. 2549 17:07:32	2,630.00	0.00	20 ธ.ค. 2549	ล. ประเวศน์ นายชัยเรียง สลน รร
7	491220/001	20 ธ.ค. 2549 10:56:46	2,090.00	0.00	21 ธ.ค. 2549	เทศบาลตำบลหนองแปน
8	491221/001	21 ธ.ค. 2549 9:56:08	20,060.00	0.00	22 ธ.ค. 2549	รองนายก ช่างชัย บ้านหนองแปน
9	491221/002	21 ธ.ค. 2549 10:02:37	7,520.00	0.00	22 ธ.ค. 2549	รองนายก ช่างชัย บ้านหนองแปน
10	491221/003	21 ธ.ค. 2549 10:30:45	2,322.00	0.00	22 ธ.ค. 2549	วัดบ้านชาด
11	491222/002	22 ธ.ค. 2549 8:34:16	1,185.00	0.00	23 ธ.ค. 2549	อ.สังขะหนองแปน โรงเรียน
12	491222/006	22 ธ.ค. 2549 12:51:21	30,974.00	0.00	23 ธ.ค. 2549	แม่ใจโครบ้านนาหินวรส
13	491222/007	22 ธ.ค. 2549 13:45:37	1,600.00	0.00	23 ธ.ค. 2549	แม่ใจโครบ้านนาหินวรส
14	491222/008	22 ธ.ค. 2549 15:22:35	42,316.00	0.00	23 ธ.ค. 2549	พ่อเหล็ก กุดตั้ง บ้านกุด
15	491222/009	22 ธ.ค. 2549 15:47:46	2,950.00	0.00	23 ธ.ค. 2549	ช่างเสรี บ้านนาหินวรส
16	491226/001	26 ธ.ค. 2549 15:04:53	15,170.00	0.00	27 ธ.ค. 2549	แม่ใจโครบ้านนาหินวรส ถนนยางตลาด
17	491227/001	27 ธ.ค. 2549 16:11:59	2,490.00	0.00	28 ธ.ค. 2549	แม่ใจโครบ้านนาหินวรส ถนนยางตลาด
18	491227/002	27 ธ.ค. 2549 16:26:51	14,120.00	0.00	28 ธ.ค. 2549	แม่ใจโครบ้านนาหินวรส ถนนยางตลาด
19	491227/003	27 ธ.ค. 2549 17:06:26	1,080.00	0.00	28 ธ.ค. 2549	แม่ใจโครบ้านนาหินวรส ถนนยางตลาด
20	491228/001	28 ธ.ค. 2549 7:42:05	16,340.00	0.00	29 ธ.ค. 2549	แม่ใจโครบ้านนาหินวรส ถนนยางตลาด
21	491228/002	28 ธ.ค. 2549 11:30:01	5,880.00	0.00	29 ธ.ค. 2549	อาจารย์ ศรี กมลา
22	491229/001	29 ธ.ค. 2549 10:46:52	50,655.00	0.00	30 ธ.ค. 2549	พ่อเหล็ก กุดตั้ง บ้านกุดตั้ง
23	500103/001	03 ม.ค. 2550 8:44:45	9,095.00	2,262.00	04 ม.ค. 2550	แม่ใจโครบ้านนาหินวรส ถนนยางตลาด
24	500103/002	03 ม.ค. 2550 8:49:17	600.00	600.00	04 ม.ค. 2550	แม่ใจโครบ้านนาหินวรส ถนนยางตลาด

จำนวนบิลทั้งหมด: 16,050 บิล

แสดงรายละเอียดบิล/พิมพ์บิล ลบบิล

<< ออก

1.เลือกวันที่ ที่ต้องการแสดง

2.เลือกประเภทบิล

3.คลิกเลือกบิล แล้วดับเบิลคลิกเพื่อแสดงบิล

เมื่อดับเบิ้ลคลิกเลือกบิลแล้ว โปรแกรมจะแสดงหน้าจอรายละเอียดดังต่อไปนี้ จากนั้นให้คลิกที่ปุ่ม พิมพ์

รายละเอียดบิล

บิลเลขที่ 491222/008 ลูกค้า 4912017 พ่อแม่ชื่อ คุณจันทร์

บิลวันที่ 22 ธ.ค. 2549 15:22:35 วัตรครบกำหนดชำระ 23 ธ.ค. 2549

สถานที่จัดส่ง แม่ปิ่น พริกปิ่น ซอยลำแวงมีชัย เชียงราย ร.ร.

ลำดับ	รหัสสินค้า	รายการสินค้า	จำนวน	หน่วย	ราคาต่อหน่วย	รวมเงิน
1	8858214000079	หลอดเชื่อม ขนาด 2.6 มิล อ	2.00	กล่อง	100.00	200.00
2	911000000908	เหล็ก C 4" 3.2มิล (15-16) สีฟ้า 5	18.00	เส้น	435.00	7,830.00
3	9110000001233	เหล็ก C 4" 3.2มิล 14-15 กก (แดง)	36.00	เส้น	345.00	12,420.00
4	9110000001257	เหล็ก C 5" (24-25) 3.2มิล แดงจ	16.00	เส้น	590.00	9,440.00
5	9110000004500	เหล็ก 3 หุน (9 มิล) เบา	20.00	เส้น	65.00	1,300.00
6	9110000004944	หลอดผูกเหล็ก (กิโลกรัม) พย	2.00	กิโลกรัม	45.00	90.00
7	9110000007587	แปรงทาสี ส้ามขาว 3" ดก สข	2.00	อัน	30.00	60.00
8	9110000011201	น้ำมันสน เทลลอน พย	1.00	เทลลอน	120.00	120.00
9	9110000019276	ไม้ 11/2**3**2.00 เมตร	25.00	ตัว	95.00	2,375.00
10	9110000020494	ไม้ 1**8**5.00 เมตร	10.00	ตัว	500.00	5,000.00
11	9110000020548	ไม้ 1**8**8.00 เมตร	2.00	ตัว	928.00	1,856.00
12	9110000020753	ใบตัดเหล็ก 14" พย	2.00	แผ่น	90.00	180.00
13	9110000020890	สีน้ำมัน TVB 411	1.00	เทลลอน	350.00	350.00
14	9110000021378	TVB สีกันสนิมไม่มีตรา สข	1.00	ถัง	900.00	900.00
15	9110000023310	ปกถ่าน 4*6 เส้นเล็ก	4.00	กิโลกรัม	40.00	160.00
16	9110000024355	ตะปู 21/2 x 12 กก.	1.00	กิโลกรัม	35.00	35.00

รวมรายการซื้อค่า 16.00 รายการ จำนวน 143.00 หน่วย

ยอดรวม 42,316.00 บาท
ยอดค้างชำระใบบิลนี้ 0.00 บาท
รวมยอดค้างชำระทั้งหมด 0.00 บาท

หมายเหตุ

ออกใบกำกับภาษีตามบิลนี้

ออก พิมพ์

4.คลิกเพื่อพิมพ์

11. การเปลี่ยนชื่อลูกค้าเงินสดทั่วไป เป็นชื่อลูกค้าอื่น

เข้าไปในเมนูเหมือนข้อที่ 10 แล้วเลือกบิลที่ต้องการเปลี่ยนชื่อลูกค้าจาก ลูกค้าเงินสดทั่วไป เป็น ชื่อลูกค้ารายอื่นๆ แล้วกด แสดงรายละเอียดบิล จากนั้นให้คลิกที่ แก้ไข

ลำดับ	รหัสสินค้า	รายการสินค้า	จำนวน	หน่วย	ราคาต่อหน่วย	รวม
1	911000004081	ปืนพกยาว 3ลูก 22mm. "FJ"PISTON-F23-อลูมิเนียม	1.00	อัน	2,600.00	2,600.00
2	911000005941	กระสุนคัสคิง นีลสปรีเอ็กซ์	5.00	อัน	125.00	625.00
3	9110000016312	0-52-34 คิวอีวี 25ก.	1.00	กระสุน	2,400.00	2,400.00
4	9110000018781	กระสุนหัวสารทำ	1.00		7.00	7.00
5	9110000019665	0-0-60 กระสุน	1.00	กระสุน	1,000.00	1,000.00

รวมรายการสินค้า: 5.00 รายการ, จำนวน: 9.00 หน่วย

รวมรวม: 6,632.00 บาท

รวมยอดชำระ: 0.00 บาท

รวมยอดชำระทั้งหมด: 0.00 บาท

จากนั้นให้พิมพ์ชื่อลูกค้าที่ต้องการ แล้วกดบันทึก

แก้ไขชื่อลูกค้าในบิล

แก้ไขชื่อลูกค้าในบิลเลขที่ 540917/001

จากชื่อลูกค้า : 4001001 ลูกค้าเงินสดทั่วไป

แก้ไขเป็น

ค้นหาตามรายชื่อ:

ค้นหาตามรหัสลูกค้า:

ที่อยู่ลูกค้า

หมายเลขโทรศัพท์

หมายเลขลูกค้า

โปรแกรมจะถามต้องการเปลี่ยนแปลงหรือไม่ ให้ตอบ Yes

คำเตือน

คุณต้องการที่จะแก้ไขชื่อลูกค้าในบิลเลขที่ 540917/001 "จากชื่อลูกค้า : 4001001 ลูกค้าเงินสดทั่วไป" โดยแก้ไขเป็น "อ.ต.มานพ" หรือไม่?

จากนั้นจะมี message แจ้งให้ทราบว่าแก้ไข เสร็จเรียบร้อย ให้กด OK

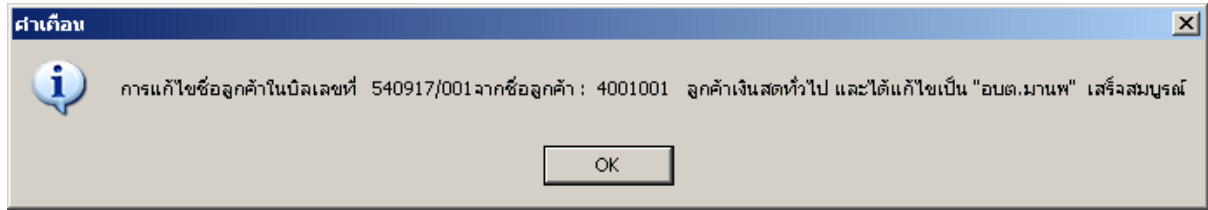

บิลที่แก้ไขเปลี่ยนแปลงชื่อลูกค้าในบิลแล้ว

ลำดับ	รหัสสินค้า	รายการสินค้า	จำนวน	หน่วย	ราคาต่อหน่วย	รวม
1	911000004081	ปืนพกยาว 3 ลูก 22 มม. "FJ" PISTOL	1.00		2,600.00	2,600.00
2	9110000005941	กระโถนเครื่องใช้ในครัว	5.00	อัน	125.00	625.00
3	9110000016312	0-52-34 กิ่งอิฐ 25กก.	1.00	กระสอบ	2,400.00	2,400.00
4	9110000018781	กระสอบข้าวสารเก่า	1.00		7.00	7.00
5	9110000019665	0-0-60 กระดาษ	1.00	กระสอบ	1,000.00	1,000.00

รวมรายการสินค้า: 5.00 รายการ, จำนวน: 9.00 หน่วย

ยอดรวม: 6,632.00 บาท

ยอดค้างชำระใบบิลนี้: 0.00 บาท

รวมยอดค้างชำระทั้งหมด: 0.00 บาท

12. การพิมพ์บาร์โค้ด

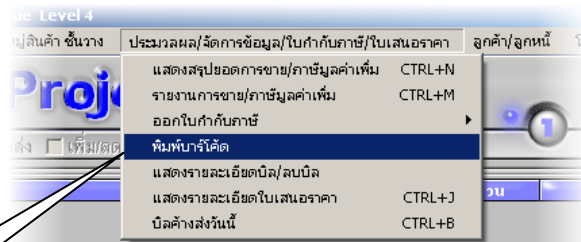

เลือกเมนูนี้

จากนั้นโปรแกรมจะแสดงหน้าจอนี้ แล้วให้ทำตามขั้นตอนดังต่อไปนี้

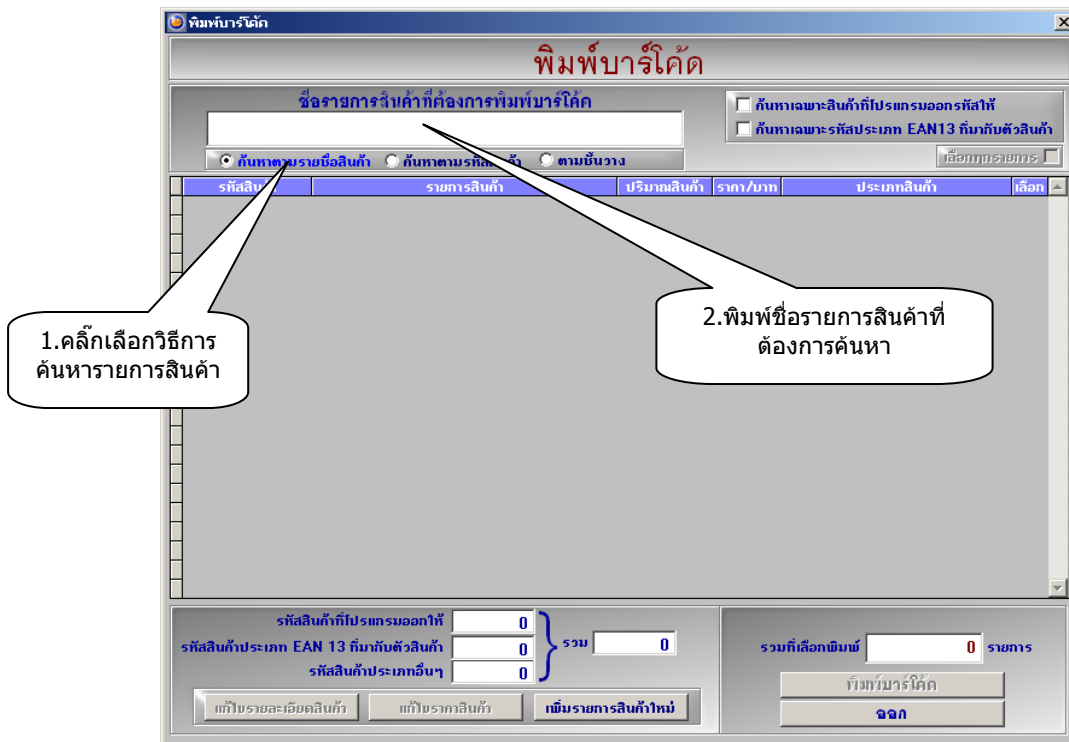

ต้องการค้นหาไขควงหัวแฉก พิมพ์คำว่า "ไขควง แฉก" โปรแกรมจะค้นหารายการสินค้าที่มีคำว่า ไขควง + แฉกมาให้เลือก ดังหน้าจอด้านล่างนี้

หากต้องการค้นหารายการสินค้าอื่นๆ เพิ่มเติมจากรายการที่ติ๊กถูกไว้แล้ว เพื่อพิมพ์ในคราวเดียวกัน ให้คลิกที่ช่องป้อนรายการสินค้า แล้วพิมพ์เพื่อค้นหาเพิ่มเติม เช่นต้องการพิมพ์บาร์โค้ดของสินค้า “กระเบื้องใส” ให้พิมพ์ “กระเบื้อง ใส”

4. พิมพ์เพื่อค้นหาอีกครั้ง เพื่อพิมพ์ในครั้งเดียว

5. รายการที่ได้เลือก ไปก่อนหน้านี้

6. คลิกเลือกเพิ่มเติม

7. คลิกที่พิมพ์บาร์โค้ด

รหัสสินค้า	รายการสินค้า	ปริมาณสินค้า	ราคา/บาท	ประเภทสินค้า	เลือก
9110000001349	กระเบื้องใส ลอนคู่ 4 ฟุต	1.00 แผ่น	230.00	กระเบื้อง	<input type="checkbox"/>
9110000001356	กระเบื้องใส ลอนคู่ 5 ฟุต	1.00 แผ่น	290.00	กระเบื้อง	<input checked="" type="checkbox"/>
9110000001363	กระเบื้องใส ลอนเล็ก 4 ฟุต	1.00 แผ่น	260.00	กระเบื้อง	<input type="checkbox"/>
9110000001370	กระเบื้องใส ลอนเล็ก 5 ฟุต	1.00 แผ่น	290.00	กระเบื้อง	<input type="checkbox"/>
9110000004791	ไขควงปากแฉก 3" แบบตอก	1.00 อัน	50.00	เบ็ดเตล็ด	<input type="checkbox"/>
9110000004821	ไขควงปากแฉก 5"	1.00 อัน	55.00	เบ็ดเตล็ด	<input checked="" type="checkbox"/>
9110000004906	ไขควงสลิม แฉก+แบน	1.00 อัน		เบ็ดเตล็ด	<input checked="" type="checkbox"/>

จากนั้นโปรแกรมจะแสดงหน้าจอนี้ ซึ่งจะแบ่งการพิมพ์เป็น 2 ลักษณะคือ

- พิมพ์ 1 บาร์โค้ด ต่อ 1 หน้า

1. คลิกเลือกประเภทการพิมพ์

2. คลิกเลือกเลือกขนาดบาร์โค้ด และประเภทกระดาษ

3. คลิกเลือกรายการสินค้า

4. คลิกเพิ่มหรือลดจำนวนแผ่น หรือใส่ตัวเลขในช่อง

5. คลิกพิมพ์หลายแบบ เพื่อพิมพ์บาร์โค้ด

ลำดับ	รหัสสินค้า	รายการสินค้า	หน่วย	ราคา/บาท	จำนวน (แผ่น)	ราคา
1	9110000004791	ไขควงปากแฉก 3" แบบตอก	1.00 อัน	50.00	1	50.00
2	9110000004906	ไขควงสลิม แฉก+แบน	1.00 อัน	40.00	1	40.00
3	9110000001356	กระเบื้องใส ลอนคู่ 5 ฟุต	1.00 แผ่น	290.00	1	290.00
4	9110000004821	ไขควงปากแฉก 5"	1.00 อัน	55.00	1	55.00

ตัวอย่างการพิมพ์แบบ 1 บาร์โค้ด ต่อ 1 หน้า

พิมพ์บนกระดาษสติ๊กเกอร์ธรรมดาขนาด A4 พิมพ์บาร์โค้ดจำนวน 5x15 ดวง

easysales2005-2010

===== 9110000004791 (5x15) = 75 =====

ใบควงปากแฉก 3" แบบตอก ปริมาณ 1.00 อัน ราคา 50.00 บาท

หน้า /

6 พฤศจิกายน 2554 14:03:14

○ พิมพ์หลาย ๆ บาร์โค้ด ในหน้าเดียว

1. คลิกเลือกประเภทการพิมพ์

2. เลือกขนาดบาร์โค้ด (สามารถพิมพ์เลือกได้เฉพาะกระดาษสติ๊กเกอร์ธรรมดา)

3. คลิกเลือกรายการ

4.คลิกเพิ่มหรือลดจำนวนดวง หรือใส่ตัวเลขในช่อง

5. จำนวนแผ่น

6. ที่วางที่เหลือเพื่อพิมพ์ให้เต็มแผ่น

7. คลิกพิมพ์ลาเบล

ลำดับ	รหัสสินค้า	รายการสินค้า	หน่วย	ราคา/บาท	จำนวน (ดวง)	ราคา
1	9110000004791	ใบควงปากแฉก 3" แบบตอก	1.00 อัน	50.00	5	50.00
2	9110000004906	ใบควงสลับ แฉก+ทวน	1.00 อัน	40.00	5	40.00
3	9110000001356	กระเบื้องใส ลอนคู่ 5 มม	1.00 แผ่น	290.00	5	1450.00
4			1.00 อัน	55.00	5	275.00

เครื่องพิมพ์ธรรมดา
กระดาษสติ๊กเกอร์ธรรมดา
 พิมพ์บนกระดาษ A4 5x15 = 75
 พิมพ์บนกระดาษ A4 4x12 = 48
 พิมพ์บนกระดาษ Label สติ๊กเกอร์สำเร็จรูป
 พิมพ์บนกระดาษ Label A5 4x14
 พิมพ์บนกระดาษ Label A4 5x12
 เครื่องพิมพ์บาร์โค้ด
 เครื่องพิมพ์บาร์โค้ด TSC 3 ดวง
 จำนวน
 ดวง
 รวม แผ่น
 กระดาษแผ่นที่ 1
 ยังมีที่ว่างให้พิมพ์ได้อีก
 ดวง

13. การตรวจรายละเอียดความเคลื่อนไหวของสต็อกสินค้า

คุณสามารถตรวจสอบความเคลื่อนไหวของรายละเอียดความเคลื่อนไหวของสต็อกสินค้า ทั้งการ

- เพิ่มสต็อก
- ปรับสต็อก
- การขาย
- การรับคืน
- การลบปิด
- การยกเลิกสต็อก
- การปรับเป็นมีต้นทุนไม่ตัดสต็อก

โดยสามารถเลือกแสดงเฉพาะผู้ใช้งานเป็นรายๆไป หรือเลือกแสดงเฉพาะเหตุการณ์ความเคลื่อนไหวของสต็อกสินค้า ในแต่ละช่วงเวลาได้ โดยเข้าไปที่เมนูนี้

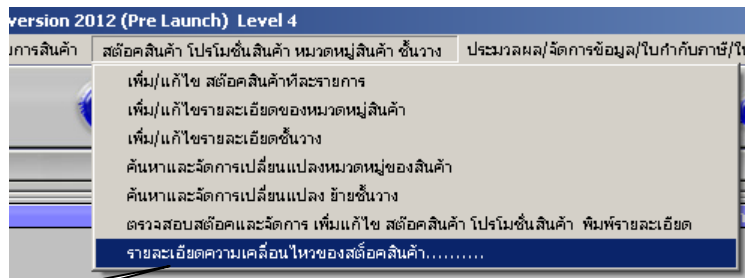

เข้าไปที่เมนูนี้

โปรแกรมจะแสดงหน้าจอนี้

สามารถเลือกช่วงเวลาที่ต้องการให้แสดง
ความเคลื่อนไหวของสต็อกได้

แสดงรายละเอียดความเคลื่อนไหวของสต็อกสินค้าทุกรายการ

ช่วงระยะเวลา ครอบคลุม 2 เดือน ภายในเดือนนี้ วันที่ ทุกช่วงเวลา

FirstDay: 8 พฤศจิกายน 2554 | KingWin: 9 พฤศจิกายน 2554 | 2 วัน

แสดงทุกเหตุการณ์ มีรหัสสต็อก ปรับรหัสสต็อก ขยาย รวมกับ คมกับ ผลการคิด ปรับเพิ่มตัดทอนไม่คิดผล

แสดงเฉพาะเหตุการณ์ เฉพาะผู้ใช้งาน ผู้บริหารข้อมูล รวมผู้ใช้งานที่ถูกลบเลิก

ลำดับ	รหัสสินค้า	สินค้า	ช่วงเวลา	รายการ	ต้นทุน	ยอดยกมา	จำนวน	ยอดยกไป	หมายเหตุ
1	9110000001042	15-15-15เรือใบว๊ากิ่ง	12 ต.ค. 2554 9:31:27	ขาย	970.00	107.00	-1.00	106.00	ผู้ริหารข้อมูล
2	9110000001134	14-14-21เรือใบทีโลกริม	12 ต.ค. 2554 9:31:27	ขาย	21.00	577.00	-1.00	576.00	ผู้ริหารข้อมูล
3	9110000001570	13-13-21หัวเรือทีโลกริม	12 ต.ค. 2554 9:31:27	ขาย	25.00	-1.00	-1.00	-2.00	ผู้ริหารข้อมูล
4	9110000005484	โกลไฟยงต4สิตรปีนใหญ่	12 ต.ค. 2554 9:31:27	ขาย	330.00	127.00	-1.00	126.00	ผู้ริหารข้อมูล
5	9110000009048	กระโถนตักถึง1255	12 ต.ค. 2554 9:31:27	ขาย					ผู้ริหารข้อมูล
6	9110000009291	โกลไฟยงต4สิตร16%ตรานก	12 ต.ค. 2554 9:31:27	ขาย					ผู้ริหารข้อมูล
7	9110000012789	กระดิกน้ำพื้ช่า2.5สิตร	12 ต.ค. 2554 9:31:27	ขาย					ผู้ริหารข้อมูล
8	9110000017500	ก๊อคน้ำพื้ช่า 4พล	12 ต.ค. 2554 9:31:27	ขาย					ผู้ริหารข้อมูล
9	9110000019146	0-0-60 มงกุฎ	12 ต.ค. 2554 9:31:27	ขาย					ผู้ริหารข้อมูล
10	9110000005514	13-13-21เรือใบยาร์	12 ต.ค. 2554 9:37:25	ขาย	990.00	-1.00	-1.00	-2.00	ผู้ริหารข้อมูล
11	9110000005682	13-13-21หัวเรือทีโลกริม	12 ต.ค. 2554 9:37:25	ขาย	17.00	84.00	-2.00	82.00	ผู้ริหารข้อมูล
12	9110000007624	333 ที่ถั่ง 14ก.	12 ต.ค. 2554 9:37:25	ขาย	900.00	1.00	-1.00	0.00	ผู้ริหารข้อมูล
13	9110000009291	โกลไฟยงต4สิตร16%ตรานก	12 ต.ค. 2554 9:37:25	ขาย	110.00	181.00	-1.00	180.00	ผู้ริหารข้อมูล
14	9110000012789	กระดิกน้ำพื้ช่า2.5สิตร	12 ต.ค. 2554 9:37:25	ขาย	850.00	0.00	-2.00	-2.00	ผู้ริหารข้อมูล
15	9110000015728	กอยล้าพ070	12 ต.ค. 2554 9:37:25	ขาย	385.00	7.00	-1.00	6.00	ผู้ริหารข้อมูล
16	9110000015803	25-5-5 ไข่ขม(ไขลิข)	12 ต.ค. 2554 9:37:25	ขาย	950.00	8.00	-1.00	7.00	ผู้ริหารข้อมูล
17	9110000016312	0-52-34 กล้วยด์ 25พ	12 ต.ค. 2554 9:37:25	ขาย	2,400.00	0.00	-1.00	-1.00	ผู้ริหารข้อมูล
18	9110000017500	ก๊อคน้ำพื้ช่า 4พ	12 ต.ค. 2554 9:37:25	ขาย	20.00	12.00	-1.00	11.00	ผู้ริหารข้อมูล
19	9110000017722	13-13-21หัวเรือทีโลกริม	12 ต.ค. 2554 9:37:25	ขาย	990.00	64.00	-1.00	63.00	ผู้ริหารข้อมูล
20	1111111111925	ขย	12 ต.ค. 2554 9:38:49	ขาย	135.00	29.00	-1.00	28.00	ผู้ริหารข้อมูล
21	1111111111270	ขย	12 ต.ค. 2554 9:38:49	ขาย	510.00	10.00	-1.00	9.00	ผู้ริหารข้อมูล
			12 ต.ค. 2554 9:38:49	ขาย	370.00	1.00	-1.00	0.00	ผู้ริหารข้อมูล
			12 ต.ค. 2554 9:38:49	ขาย	17.00	175.00	-1.00	174.00	ผู้ริหารข้อมูล
			12 ต.ค. 2554 9:38:49	ขาย	5,700.00	0.00	-1.00	-1.00	ผู้ริหารข้อมูล
			12 ต.ค. 2554 9:38:49	ขาย	4,200.00	0.00	-1.00	-1.00	ผู้ริหารข้อมูล

สามารถเลือกให้แสดงความเคลื่อนไหวของสต็อกทุกเหตุการณ์ได้

รายละเอียดความเคลื่อนไหวของสินค้าตามเงื่อนไขที่เลือกแสดง

รวม

พิมพ์รายงาน

สามารถเลือกให้แสดงความเคลื่อนไหวของสต็อก ตามเงื่อนไขได้

เลือกในหน้าจอแล้วดับเบิลคลิกเพื่อดูรายละเอียด

ลำดับ	รหัสสินค้า	สินค้า	วันเวลา	รายการ	ต้นทุน	ยอดยกมา	จำนวน	ยอดยกไป	หมายเหตุ
1	911000001042	15-15-15เรือใบ1วถึง	12 ต.ค. 2554 9:31:27	ขาย	370.00	107.00	-1.00	106.00	ผู้บริจา...
2	911000001134	14-14-21เรือใบ1กิลกริม	12 ต.ค. 2554 9:31:27	ขาย	21.00	577.00	-1.00	576.00	ผู้บริจา...
3	911000005484	โกลไฟปต4ลิตรป็นใหญ่	12 ต.ค. 2554 9:31:27	ขาย	330.00	127.00	-1.00	126.00	ผู้บริจา...
4	911000009048	กรรไกรตัดกิ่ง1255	12 ต.ค. 2554 9:31:27	ขาย	350.00	1.00	-1.00	0.00	ผู้บริจา...
5	911000009291	โกลไฟปต4ลิตร16%ตรน	12 ต.ค. 2554 9:31:27	ขาย	110.00	182.00	-1.00	181.00	ผู้บริจา...
6	9110000012789	กระดิกน้ำพื้2.5 ลิตร	12 ต.ค. 2554 9:31:27	ขาย	850.00	1.00	-1.00	0.00	ผู้บริจา...
7	9110000017500	ฟิล์มถนอมสี 4ทล	12 ต.ค. 2554 9:31:27	ขาย	20.00	13.00	-1.00	12.00	ผู้บริจา...
8	911000005682	13-13-21หัวถาว1กิลกริม	12 ต.ค. 2554 9:31:25	ขาย	17.00	84.00	-2.00	82.00	ผู้บริจา...
9	911000007624	333 ไม้ตง 14ทก.	12 ต.ค. 2554 9:31:25	ขาย	900.00	1.00	-1.00	0.00	ผู้บริจา...
10	911000009291	โกลไฟปต4ลิตร16%ตรน	12 ต.ค. 2554 9:31:25	ขาย	110.00	181.00	-1.00	180.00	ผู้บริจา...
11	9110000015728	คอมส์ไฟ070	12 ต.ค. 2554 9:31:25	ขาย	385.00	7.00	-1.00	6.00	ผู้บริจา...
12	9110000015803	25-5-5 ไม้ทง(ไฟลีน)	12 ต.ค. 2554 9:31:25	ขาย	950.00	8.00	-1.00	7.00	ผู้บริจา...
13	9110000017500	ฟิล์มถนอมสี 4ทล	12 ต.ค. 2554 9:31:25	ขาย	20.00	12.00	-1.00	11.00	ผู้บริจา...
14	9110000017722	13-13-21 ไม้ทง	12 ต.ค. 2554 9:31:25	ขาย	990.00	64.00	-1.00	63.00	ผู้บริจา...
15	1111			ขาย	135.00	29.00	-1.00	28.00	ผู้บริจา...
16	1111			ขาย	510.00	10.00	-1.00	9.00	ผู้บริจา...
17	885			ขาย	370.00	1.00	-1.00	0.00	ผู้บริจา...
18	9111			ขาย	17.00	175.00	-1.00	174.00	ผู้บริจา...
19	9111			ขาย	102.00	177.00	-1.00	176.00	ผู้บริจา...
20	9110000014776	โกลไฟปต ไลตรกระต่าย	12 ต.ค. 2554 9:38:49	ขาย	75.00	861.00	-1.00	860.00	ผู้บริจา...
21	9110000015865	ถังปูนสีฟ้า	12 ต.ค. 2554 9:38:49	ขาย	15.50	1.00	-1.00	0.00	ผู้บริจา...
22	9110000020586	แผงวางสายถาว+ไม้พ้า 410	12 ต.ค. 2554 9:38:49	ขาย	20.00	19.00	-1.00	18.00	ผู้บริจา...
23	911000005484	โกลไฟปต4ลิตรป็นใหญ่	12 ต.ค. 2554 10:34:43	ขาย	330.00	126.00	-2.00	124.00	ผู้บริจา...
24	9110000093710	โกลไฟปต ไลตรทอมเบอร์	12 ต.ค. 2554 10:34:43	ขาย	100.00	49.00	-1.00	48.00	ผู้บริจา...
25	9110000010334	โกลไฟปต4ลิตรเรือใบ	12 ต.ค. 2554 10:34:43	ขาย	325.00	3.00	-1.00	2.00	ผู้บริจา...

รายละเอียดความเคลื่อนไหวของสต็อกสินค้าที่เลือก

ลำดับ	วันเวลา	รายการ	ต้นทุน	ยอดยกมา	จำนวน	ยอดยกไป	หมายเหตุ	พนักงาน	เครื่อง
1	12/10/2011 09:37:25	ขาย	990.00	64.00	-1.00	63.00		ผู้บริจา...	POKMAN54
2	12/10/2011 10:59:19	ขาย	990.00	63.00	-1.00	62.00		ผู้บริจา...	POKMAN54
3	01/11/2011 15:41:55	ขาย	990.00	62.00	-1.00	61.00		ผู้บริจา...	POKMAN54
4	07/11/2011 12:58:10	ขาย	990.00	61.00	-1.00	60.00		ผู้บริจา...	POKMAN54

14. การตั้งค่าเริ่มต้นให้กับโปรแกรม (การตั้งค่าการออกบิลและอุปกรณ์)

ซึ่งสามารถตั้งค่าต่างๆในการออกบิล โดยที่เข้าไปที่เมนูนี้

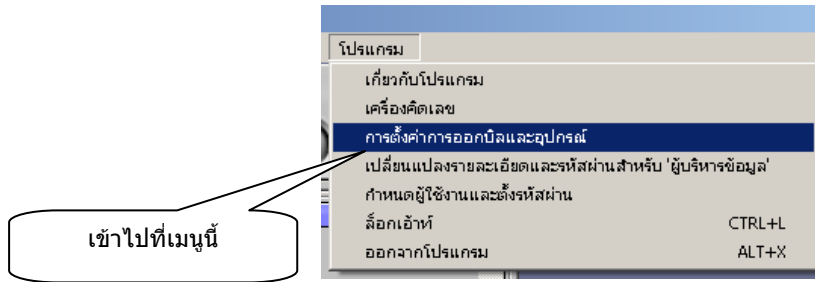

จะปรากฏหน้าจอดังนี้

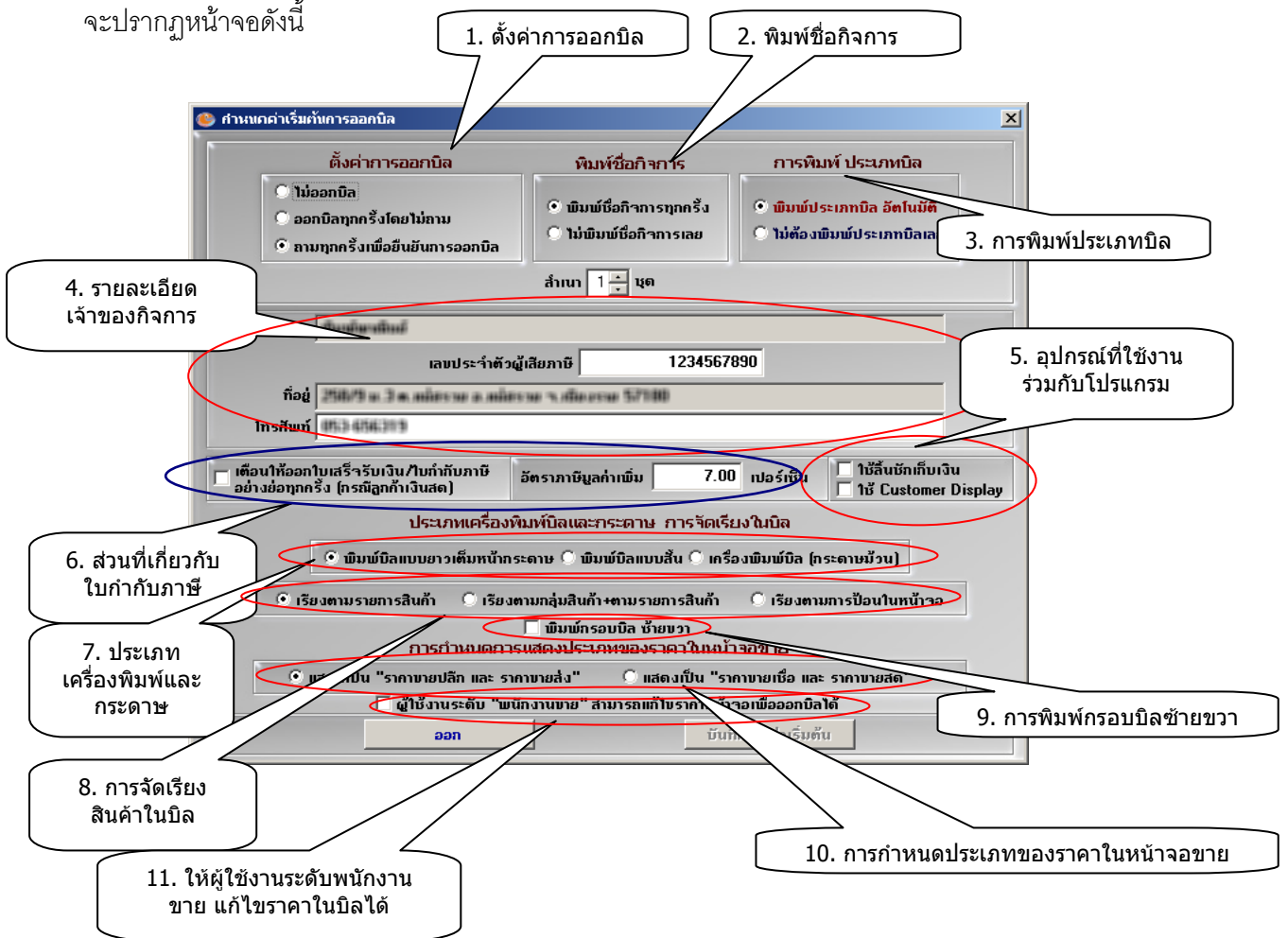

ซึ่งสามารถอธิบายรายละเอียดในการตั้งค่าต่างๆได้ดังนี้

14.1 ตั้งค่าการออกบิล

การตั้งค่าการออกบิลจะมี 3 ออฟชั่นให้เลือกเมื่อตอนคุณกดปุ่ม page up หรือ page down ที่หน้าจอขายเพื่อรับเงินดังนี้

o ไม่ออกบิล

เมื่อรับเงินเสร็จแล้วโปรแกรมจะ**ไม่**พิมพ์บิลให้ และจะไม่มีคำถามใดๆเกี่ยวกับการออกบิล แต่คุณสามารถไปสั่งพิมพ์บิลดังกล่าวในภายหลังได้

○ ออกบิลทุกครั้งโดยไม่ถาม

เมื่อรับเงินเสร็จแล้วโปรแกรมจะพิมพ์บิลให้อัตโนมัติทันที

○ ถามทุกครั้งเพื่อยืนยันการออกบิล

เมื่อรับเงินเสร็จแล้วโปรแกรมจะให้ยืนยันการออกบิล ถ้าออกบิล ก็ตอบ “ตกลง” ถ้าไม่ออกก็ตอบ “ยกเลิก”

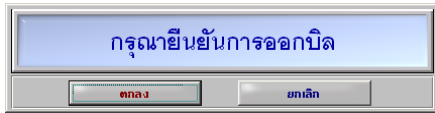

14.2 พิมพ์ชื่อกิจการ

เป็นออพชั่นให้เลือก สำหรับการพิมพ์ชื่อกิจการบนหัวของบิล โดยสามารถเลือกได้ว่าต้องการให้บิลมีชื่อกิจการหรือไม่โดยสามารถเลือกได้ 2 ข้อพชั่นคือ

○ พิมพ์ชื่อกิจการทุกครั้ง

พิมพ์ชื่อกิจการทุกครั้ง

บ้านท่าราชวรภูมิแล้วดี
 88 ซ. 13-13-21 ไร่จิ้ง
 13-13-21 ไร่จิ้ง

รหัสลูกค้า : 4001001
 ชื่อ : ลูกค้าเงินสดทั่วไป
 ที่อยู่ :
 โทร :

ใบเสร็จรับเงิน
 บิลเลขที่ : 541107/001
 วันที่ : 07 พ.ย. 2554 12:58:10

ชื่อผู้รับและสถานที่จัดส่ง :
 ลำดับที่ รหัสสินค้า รายการสินค้า จำนวน หน่วย ราคาหน่วย รวมเงิน

ลำดับที่	รหัสสินค้า	รายการสินค้า	จำนวน	หน่วย	ราคาหน่วย	รวมเงิน
1	9110000019146	0-0-60 มงกุฏ	1.00	กระสอบ	1,000.00	1,000.00
2	9110000017722	13-13-21 ไร่จิ้ง	1.00	กระสอบ	1,000.00	1,000.00
3	9110000001097	13-13-21 ไร่จิ้ง	1.00	กระสอบ	920.00	920.00

หมายเหตุ

สินค้ารวม	จำนวน	หน่วย	ราคาสินค้ารวม
สินค้ารวม	3.00	หน่วย	2,920.00
จำนวน	3	รายการ	หักส่วนลดพิเศษ
			0.00
			ราคาสินค้ารวมสุทธิ
			2,920.00

(สองพันเก้าร้อยยี่สิบบาทถ้วน)

ผู้รับสินค้า _____ วันที่ _____ ผู้รับเงิน _____ วันที่ _____
 ผู้ออกบิล : ผู้บริหารบริษัท เลขที่ : POKMAN54

○ ไม่พิมพ์ชื่อกิจการเลย

ไม่พิมพ์ชื่อกิจการ

รหัสลูกค้า : 4001001
 ชื่อ : ลูกค้าเงินสดทั่วไป
 ที่อยู่ :
 โทร :

ใบเสร็จรับเงิน
 บิลเลขที่ : 541107/001
 วันที่ : 07 พ.ย. 2554 12:58:10

ชื่อผู้รับและสถานที่จัดส่ง :
 ลำดับที่ รหัสสินค้า รายการสินค้า จำนวน หน่วย ราคาหน่วย รวมเงิน

ลำดับที่	รหัสสินค้า	รายการสินค้า	จำนวน	หน่วย	ราคาหน่วย	รวมเงิน
1	9110000019146	0-0-60 มงกุฏ	1.00	กระสอบ	1,000.00	1,000.00
2	9110000017722	13-13-21 ไร่จิ้ง	1.00	กระสอบ	1,000.00	1,000.00
3	9110000001097	13-13-21 ไร่จิ้ง	1.00	กระสอบ	920.00	920.00

หมายเหตุ

สินค้ารวม	จำนวน	หน่วย	ราคาสินค้ารวม
สินค้ารวม	3.00	หน่วย	2,920.00
จำนวน	3	รายการ	หักส่วนลดพิเศษ
			0.00
			ราคาสินค้ารวมสุทธิ
			2,920.00

(สองพันเก้าร้อยยี่สิบบาทถ้วน)

ผู้รับสินค้า _____ วันที่ _____ ผู้รับเงิน _____ วันที่ _____
 ผู้ออกบิล : ผู้บริหารบริษัท เลขที่ : POKMAN54

14.3 การพิมพ์ประเภทบิล

ตามปกติในบิลที่พิมพ์ออกมานั้น จะมีประเภทของบิลแสดงที่มุมขวาด้านบนของบิลเสมอ แต่คุณสามารถเลือกได้ว่า ต้องการที่จะแสดงหัวบิลดังกล่าวหรือไม่

○ พิมพ์ประเภทบิลอัตโนมัติ

พิมพ์ประเภทบิล

ร้านค้ารายชื่อย่อ		ใบเสร็จรับเงิน				
รหัสลูกค้า : 4001001		บิลเลขที่ : 541107/001				
ชื่อ : ลูกค้าเงินสดทั่วไป		วันที่ : 07 พ.ย. 2554 12:58:10				
ที่อยู่ :						
โทร :						
ชื่อผู้รับและสถานที่จัดส่ง :						
ลำดับที่	รหัสสินค้า	รายการสินค้า	จำนวน	หน่วย	ราคา/หน่วย	รวมเงิน
1	9110000019146	0-0-60 มงกุฏ	1.00	กระสอบ	1,000.00	1,000.00
2	9110000017722	13-13-21 ไวกิ้ง	1.00	กระสอบ	1,000.00	1,000.00
3	9110000001097	13-13-21 หัววัว	1.00	กระสอบ	920.00	920.00

หมายเหตุ		สินค้ารวม	จำนวน	หน่วย	ราคาสินค้ารวม	รวมเงิน
		จำนวน	3	รายการ	หักส่วนลดพิเศษ	0.00
					ราคาสินค้ารวมสุทธิ	2,920.00
		(สองพันเก้าร้อยยี่สิบบาทถ้วน)				
ผู้รับสินค้า	วันที่	ผู้รับเงิน	วันที่			

ผู้ออกบิล : ผู้บริหารข้อมูล เครื่อง : POKCHAIYOT

○ ไม่ต้องพิมพ์ประเภทบิลเลย

ไม่พิมพ์ประเภทบิล

พิมพ์พาณิชย์		ใบเสร็จรับเงิน				
รหัสลูกค้า : 4001001		บิลเลขที่ : 541107/001				
ชื่อ : ลูกค้าเงินสดทั่วไป		วันที่ : 07 พ.ย. 2554 12:58:10				
ที่อยู่ :						
โทร :						
ชื่อผู้รับและสถานที่จัดส่ง :						
ลำดับที่	รหัสสินค้า	รายการสินค้า	จำนวน	หน่วย	ราคา/หน่วย	รวมเงิน
1	9110000019146	0-0-60 มงกุฏ	1.00	กระสอบ	1,000.00	1,000.00
2	9110000017722	13-13-21 ไวกิ้ง	1.00	กระสอบ	1,000.00	1,000.00
3	9110000001097	13-13-21 หัววัว	1.00	กระสอบ	920.00	920.00

หมายเหตุ		สินค้ารวม	จำนวน	หน่วย	ราคาสินค้ารวม	รวมเงิน
		จำนวน	3	รายการ	หักส่วนลดพิเศษ	0.00
					ราคาสินค้ารวมสุทธิ	2,920.00
		(สองพันเก้าร้อยยี่สิบบาทถ้วน)				
ผู้รับสินค้า	วันที่	ผู้รับเงิน	วันที่			

ผู้ออกบิล : ผู้บริหารข้อมูล เครื่อง : POKCHAIYOT

14.4 รายละเอียดของกิจการ

รายละเอียดต่างๆของกิจการ ได้แก่ชื่อกิจการ ที่อยู่เลขประจำตัวผู้เสียภาษี หมายเลขโทรศัพท์ ซึ่งส่วนที่จะใช้ในการพิมพ์ลงบนหัวบิลต่อไป

14.5 อุปกรณ์ที่ใช้งานร่วมกับโปรแกรม

เป็นออพชั่นเสริมหากลูกค้าต้องการใช้งานอุปกรณ์ต่างๆเพิ่มเติมนอกเหนือจากเครื่องยิงบาร์โค้ดที่ไม่จำเป็นต้องเซตค่าใดๆ ได้แก่เครื่องแสดงราคา และลิ้นชักเก็บเงิน

14.6 ส่วนที่เกี่ยวกับใบกำกับภาษี

จะมีออพชั่นให้เลือกได้ว่า เมื่อลูกค้าเป็นลูกค้าเงินสดทั่วไป ให้เตือนให้ออกใบกำกับภาษีอย่างย่อทุกครั้ง และอัตราภาษีมูลค่าเพิ่ม

14.7 ประเภทเครื่องพิมพ์และกระดาษ

เป็นการเลือกพิมพ์บิลว่าจะพิมพ์เป็นประเภทใด โดยแต่ละออพชั่น จะมีข้อแตกต่างดังนี้

○ พิมพ์บิลแบบยาวเต็มหน้ากระดาษ

เป็นการพิมพ์บิลลงบนเครื่องพิมพ์ทั่วไป อาทิเช่น เครื่องพิมพ์เลเซอร์ เครื่องพิมพ์อิงค์เจ็ต เครื่องพิมพ์หัวเข็มแบบขอบกระดาษเจาะรู โดยบิลที่พิมพ์ออกมาจะเป็นลักษณะดังนี้

งานชำระยอดคงค้าง		ใบเสร็จรับเงิน				
รหัสลูกค้า : 4001001	ชื่อ : ลูกค้าเงินสดทั่วไป	บิลเลขที่ : 541107/001	วันที่ : 07 พ.ย. 2554 12:58:10			
ที่อยู่ :	โทร :					
ชื่อผู้รับและสถานที่จัดส่ง :						
ลำดับที่	รหัสสินค้า	รายการสินค้า	จำนวน	หน่วย	ราคา/หน่วย	รวมเงิน
1	9110000019146	0-0-60 มงกุฎ	1.00	กระดาษ	1,000.00	1,000.00
2	9110000017722	13-13-21 ไวคิง	1.00	กระดาษ	1,000.00	1,000.00
3	9110000001097	13-13-21 หัววีว	1.00	กระดาษ	920.00	920.00

จะเกิดช่องว่าง ระหว่างรายการสินค้า และส่วนสรุป โดยส่วนสรุปจะถูกดันให้ไปอยู่ท้ายสุดของกระดาษ

หมายเหตุ		สินค้ารวม	3.00 หน่วย	ราคาสินค้ารวม	2,920.00
		จำนวน	3 รายการ	หักส่วนลดพิเศษ	0.00
				ราคาสินค้ารวมสุทธิ	2,920.00
		(สองพันเก้าร้อยยี่สิบบาทถ้วน)			
ผู้รับสินค้า	วันที่	ผู้รับเงิน	วันที่		
ผู้ออกบิล : ผู้บริหารข้อมูล	เครื่อง : เครื่องเลขหมาย				

○ พิมพ์บิลแบบสั้น

เป็นการพิมพ์บิลลงบนเครื่องพิมพ์ทั่วไป อาทิเช่น เครื่องพิมพ์เลเซอร์ เครื่องพิมพ์อิงค์เจ็ท เครื่องพิมพ์หัวเข็มแบบขอบกระดาษเจาะรู โดยบิลที่พิมพ์ออกมาจะเป็นลักษณะดังนี้

พิมพ์พาณิชย์		ใบเสร็จรับเงิน				
รหัสลูกค้า : 4001001 ชื่อ : ลูกค้าเงินสดทั่วไป ที่อยู่ : โทร :		บิลเลขที่ : 541107/001 วันที่ : 07 พ.ย. 2554 12:58:10				
ชื่อผู้รับและสถานที่จัดส่ง :						
ลำดับที่	รหัสสินค้า	รายการสินค้า	จำนวน	หน่วย	ราคา/หน่วย	รวมเงิน
1	9110000019146	0-0-60 มงกุฏ	1.00	กระสอบ	1,000.00	1,000.00
2	9110000017722	13-13-21 ไวกิ่ง	1.00	กระสอบ	1,000.00	1,000.00
3	911000001097	13-13-21หัววัว	1.00	กระสอบ	920.00	920.00
รวม			3.00	หน่วย	ราคาสินค้ารวม	2,920.00
			จำนวน	3 รายการ	หักส่วนลดพิเศษ	0.00
					ราคาสินค้ารวมสุทธิ	2,920.00
						(สองพันเก้าร้อยยี่สิบบาทถ้วน)
ผู้รับสินค้า		วันที่		ผู้รับเงิน		วันที่
ผู้ออกบิล : ผู้บริหารข้อมูล		เครื่อง : POKMAN54				

ระหว่างรายการสินค้า และส่วนสรุปจะพิมพ์ต่อกันโดย

○ เครื่องพิมพ์บิล (กระดาษม้วน)

กรณีที่ใช้งานโปรแกรมที่มีเครื่องพิมพ์บิลสำเร็จรูปต่างๆที่มีขายในท้องตลาด ก็สามารถเลือกופןนี้เพื่อเลือกใช้งานการพิมพ์บิลประเภทนี้ได้ โดยรูปแบบจะแสดงออกมานดังนี้

ห้องพิมพ์สด

ถ หมู่ 2 บ้านหนองทรายสี ต.หนองทรายสี อ.หนองทรายสี จ.อุบลราชธานี
043-8331818

ใบเสร็จรับเงิน

วันที่ : 07 พ.ย. 2554 12:58:10

บิลเลขที่ : 541107/001

ลูกค้า : ลูกค้าเงินสดทั่วไป

ที่อยู่ :

รายการสินค้า	จำนวน	รวมเงิน
1 0-0-60 มงกุฏ	1	1,000.00
2 13-13-21 ไวกิ่ง	1	1,000.00
3 13-13-21หัววัว	1	920.00
ราคาสินค้ารวม		2,920.00
หักส่วนลดพิเศษ		0.00
ราคาสินค้ารวมสุทธิ		2,920.00
(สองพันเก้าร้อยยี่สิบบาทถ้วน)		

ผู้บริหารข้อมูล : POKMAN54

14.8 การจัดเรียงใบบิล

การจัดเรียงรายการสินค้าในบิล เป็นออฟชั่นที่สามารถให้เลือกได้ว่า ตอนที่คุณพิมพ์บิลออกมา นั้นอยากให้เห็นค่าเรียงในรูปแบบใด ซึ่งสามารถเลือกได้ดังนี้

○ เรียงตามรายการสินค้า

เป็นการจัดเรียงลำดับสินค้าในบิล ตามตัวอักษร

○ เรียงตามกลุ่มสินค้า+ตามรายการสินค้า

เป็นการจัดเรียงลำดับสินค้า โดยจัดเรียงตามกลุ่มสินค้าก่อนแล้วจึงจัดเรียงตามรายการสินค้าตามตัวอักษร

○ เรียงตามการป้อนในหน้าจอ

เป็นการจัดเรียงลำดับสินค้า ตามลำดับในหน้าจอขาย โดยที่ในหน้าจอขายป้อนรายการสินค้าอย่างไร บิลก็จะจัดเรียงตามนั้น

14.9 การพิมพ์กรอบบิลซ้ายขวา

ตามปรกติแล้ว บิลที่สั่งพิมพ์ออกเครื่องพิมพ์ธรรมดา จะพิมพ์กรอบซ้ายและขวาออกมาด้วย แต่ในกรณีเครื่องพิมพ์บิลแบบหัวเข็ม แบบกระดาษเจาะรูด้านข้าง ถ้าให้พิมพ์กรอบบิลด้วย จะทำให้พิมพ์บิลได้เข้าออฟชั่นนี้จึงเป็นตัวเลือกให้สามารถเลือกพิมพ์กรอบหรือไม่พิมพ์กรอบได้

14.10 การกำหนดราคาในหน้าจอขาย

ตามปรกติแล้ว โปรแกรมสามารถกำหนดราคาขายได้ 2 ราคา คือราคา “ขายปลีก” และ “ราคาขายส่ง” แต่คุณสามารถเลือกออฟชั่นราคาให้เปลี่ยนเป็น “ราคาขายเชื่อ” และ “ราคาขายสด” ได้

○ แสดงเป็น “ราคาขายปลีก” และ “ราคาขายส่ง”

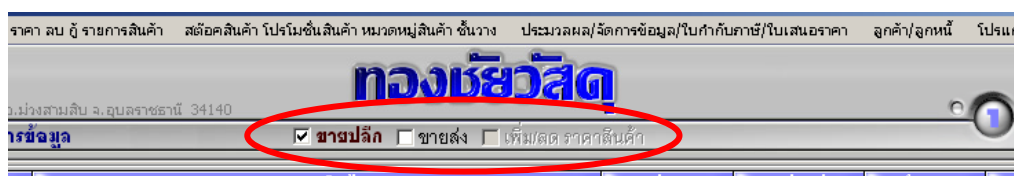

○ แสดงเป็น “ราคาขายเชื่อ” และ “ราคาขายสด”

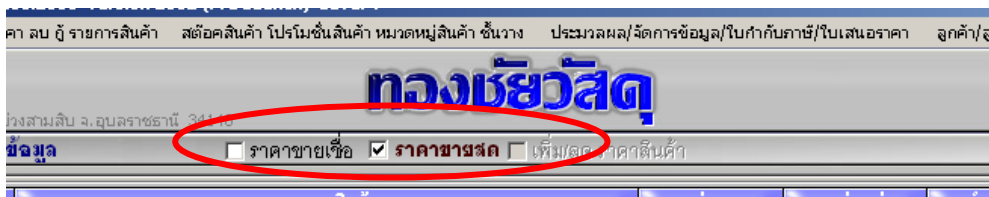

14.11 ให้ผู้ใช้งานระดับพนักงานขาย แก้ไขราคาในบิลได้

ตามปรกติแล้ว ผู้ใช้งานระดับพนักงานขาย จะไม่สามารถแก้ไขราคาสินค้าในหน้าจอขายเพื่อออกบิลได้ แต่ออฟชั่นนี้สามารถที่จะให้พนักงานขายแก้ไขราคาสินค้าในหน้าจอขายเพื่อออกบิลได้

15. การเปลี่ยนรหัสผ่าน และรายละเอียดผู้ใช้งาน

เลือกไปที่เมนูนี้

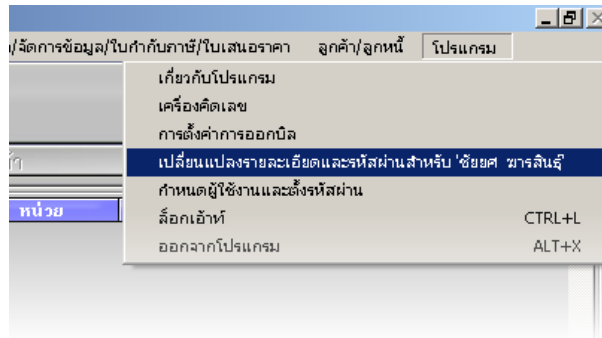

จะปรากฏหน้าจอดังนี้

แก้ไขข้อมูลผู้ใช้งาน

แก้ไขข้อมูลผู้ใช้งาน

วันที่กข้อมูลเมื่อวันที่: 10 ส.ค. 2549 0:00:00

ยูสเซอร์เนม (User Name): ADMIN

รหัสผ่าน (PassWord): *

กรุณาป้อนรหัสผ่านอีกครั้ง (PassWord): *

รายละเอียดผู้ใช้งาน: ชัยยศ ชารสินธุ์

แก้ไขรายละเอียดผู้ใช้งานที่นี่

แก้ไขรหัสผ่านให้ป้อนรหัสผ่านใหม่ทั้งสองช่อง

* ภาษาอังกฤษเท่านั้น

* ภาษาอังกฤษหรือตัวเลขเท่านั้น

กดบันทึกข้อมูลที่นี่

ลบ

ลบรายชื่อที่นี่

บันทึกข้อมูลที่แก้ไข

16. การเพิ่มชื่อผู้ใช้งานใหม่

คือซีเอสสามารถใช้งานร่วมกันหลายคนได้ และแต่ละคนก็จะมีระดับการใช้งานที่แตกต่างกันไป ดังต่อไปนี้

○ ผู้บริหารกิจการ

สามารถเข้าใช้งานได้ทุกเมนู

○ ADMIN

สามารถเข้าใช้งานได้ทุกเมนู แต่ไม่สามารถลบปิดได้

○ พนักงานขาย

สามารถเข้าใช้งานได้เฉพาะงานขายเท่านั้น

เมื่อจะเข้าสู่โปรแกรมให้คลิกที่เมนูนี้ (จะมองเห็นเมนูนี้เฉพาะผู้ใช้งานระดับ ผู้บริหารกิจการ และ ADMIN เท่านั้น)

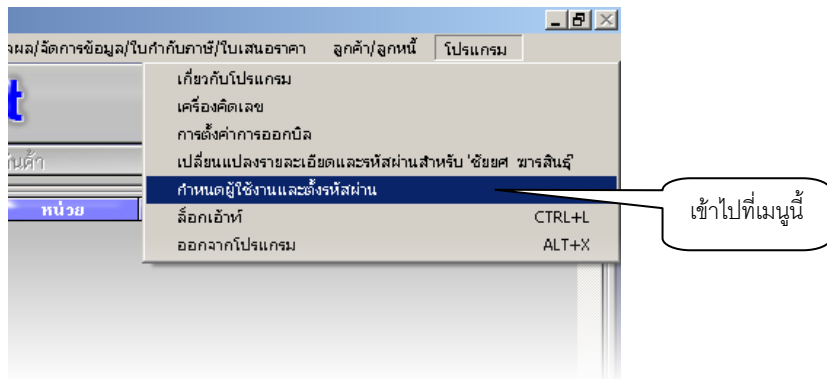

โปรแกรมจะแสดงหน้าจอนี้

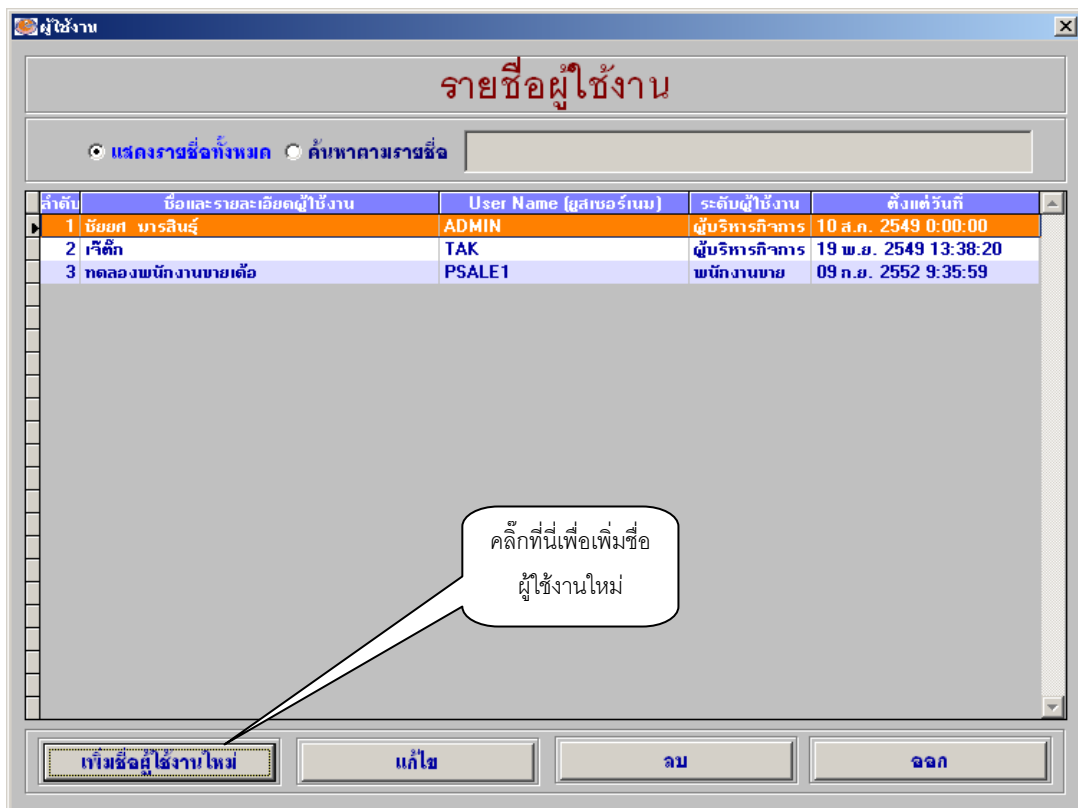

โปรแกรมจะแสดงหน้าจอนี้

- ยูสเซอร์เนม (User Name):** Input field containing "pkman". Callout 1: "ป้อนชื่อ User Name".
- รหัสผ่าน (PassWord):** Input field containing "*". Callout 2: "ป้อนรหัสผ่านและให้ตรงกันทั้ง 2 ช่อง".
- กรุณาป้อนรหัสผ่านอีกครั้ง (PassWord):** Input field containing "*".
- รายละเอียดผู้ใช้งาน:** Input field containing "Richard Baker". Callout 3: "ป้อนรายละเอียดผู้ใช้งาน".
- ระดับผู้ใช้งาน:** Dropdown menu with "Admin" selected. Callout 4: "เลือกระดับ".
- Buttons:** "จลน" (Save) and "บันทึก" (Save/Confirm). Callout 5: "คลิกบันทึก".

Additional text on the right side of the form:

- * ภาษาอังกฤษเท่านั้น
- * ภาษาอังกฤษหรือตัวเลขเท่านั้น